

ETUDES D'ALEAS ET PPRI DES COMMUNES DU BASSIN VERSANT DE LA BAÏSE, DE L'AULOUE ET DE L'AUVIGNON :

COMMUNE DE CASTERA VERDUZAN
CARTE DU ZONAGE REGLEMENTAIRE

Planche 1 / 2

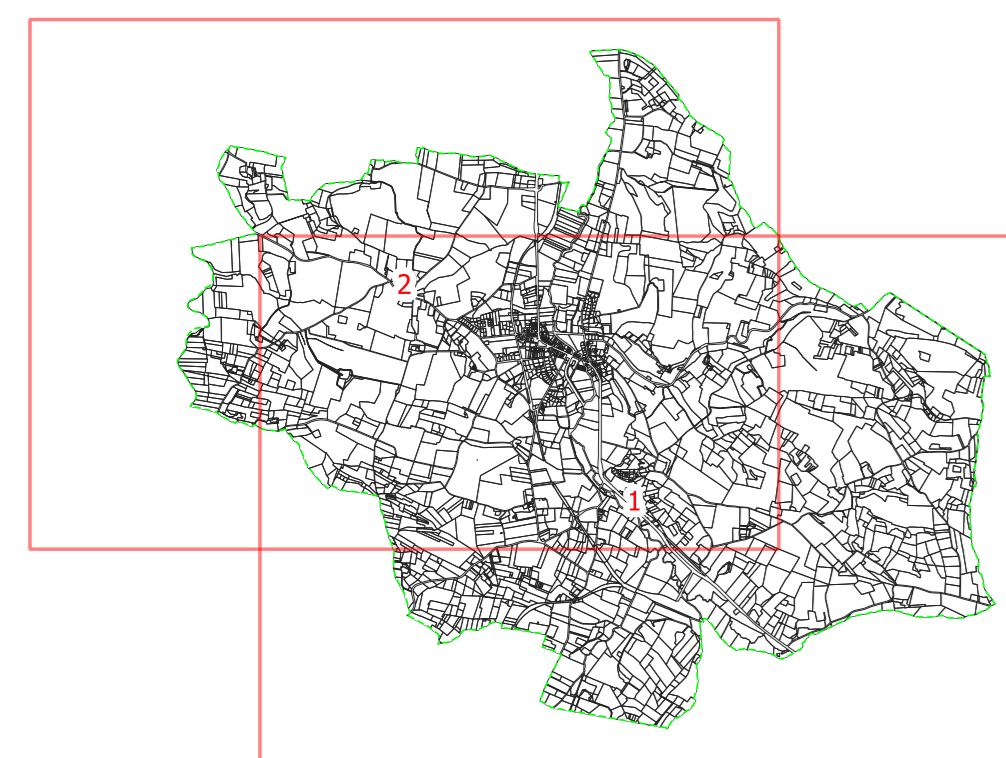

LEGENDE

- Limite communale
- Zone bleue : aléa faible à modéré en centre urbain et hors centre urbain
- Zone violet-hachuré : aléa fort en centre urbain
- Zone violette : aléa fort (hors centre urbain) et très fort (en centre urbain et hors centre urbain)
- Zone rouge-hachuré : aléa faible à modéré en zone non urbanisée
- Zone rouge : aléa fort à très fort en zone non urbanisée
- Isocote pour la crue de référence (MNGF)

0 200 400 m



Echelle : 1 / 5 000

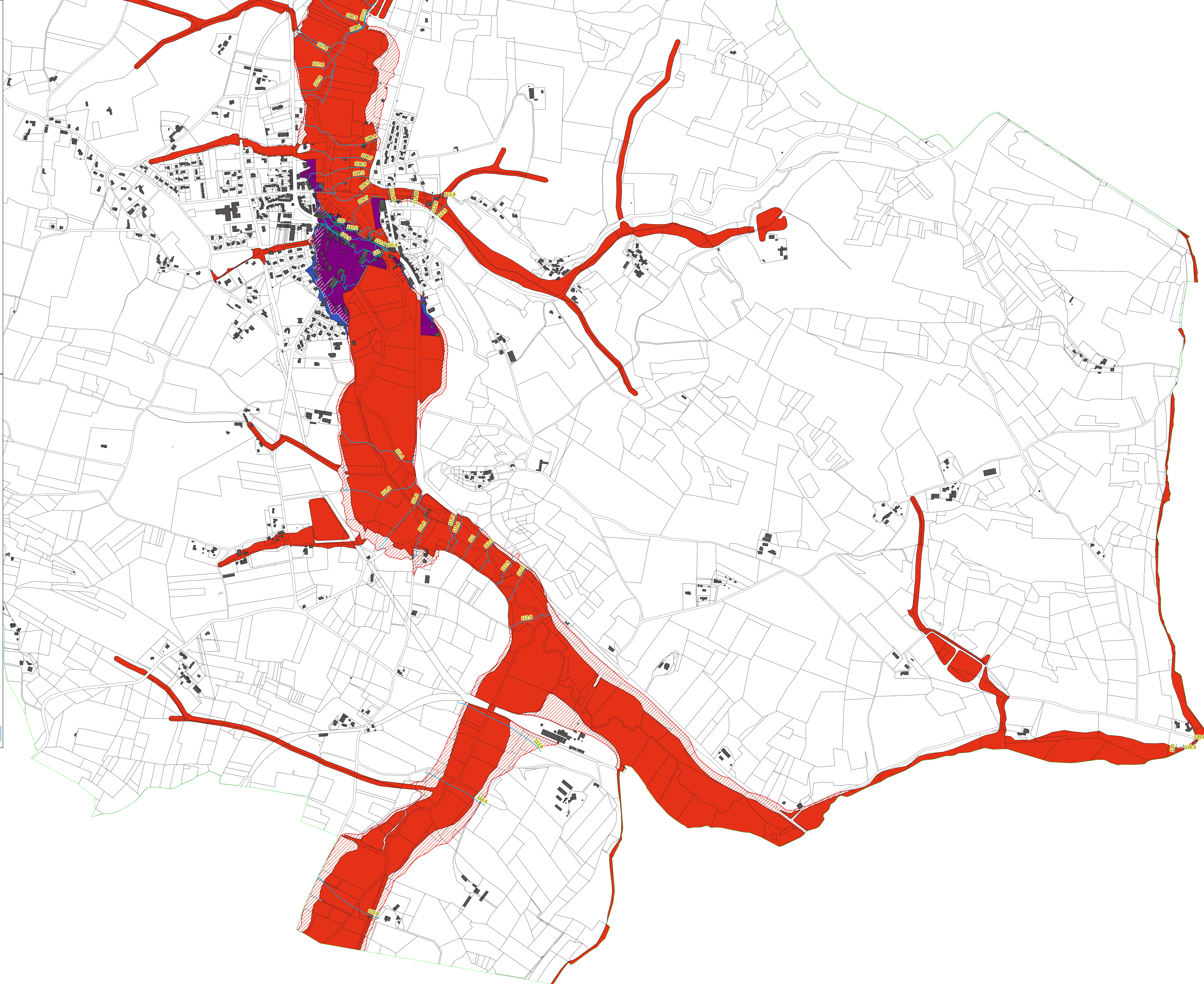

ETUDES D'ALEAS ET PPRI DES COMMUNES DU
BASSIN VERSANT DE LA BAÏSE, DE L'AULOUE ET
DE L'AUVIGNON :

COMMUNE DE CASTERA VERDUZAN
CARTE DU ZONAGE REGLEMENTAIRE

Planche 2 / 2

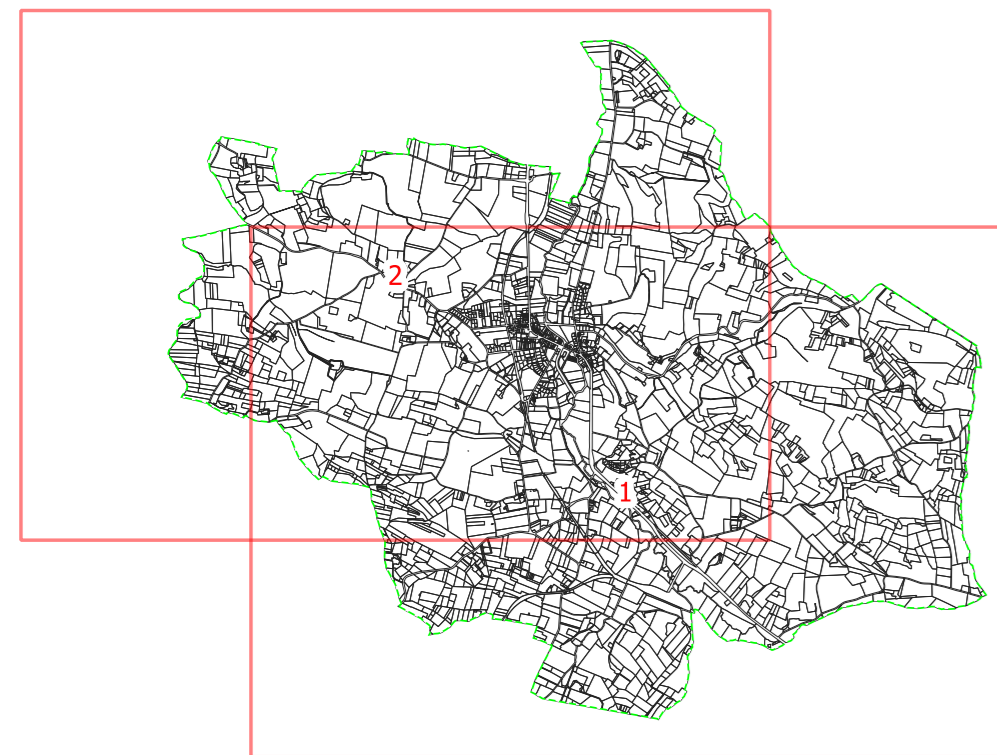

LEGENDE

- Limite communale
- Zone bleue : aléa faible à modéré en centre urbain et hors centre urbain
- Zone violet-hachuré : aléa fort en centre urbain
- Zone violette : aléa fort (hors centre urbain) et très fort (en centre urbain et hors centre urbain)
- Zone rouge-hachuré : aléa faible à modéré en zone non urbanisée
- Zone rouge : aléa fort à très fort en zone non urbanisée
- Isocote pour la crue de référence (MNGF)

0 200 400 m



Echelle :
1 / 5 000

