



Liberté • Égalité • Fraternité
RÉPUBLIQUE FRANÇAISE

PRÉFET DU GERS

DIRECTION DÉPARTEMENTALE
DES TERRITOIRES
Service Eau et Risques

**ARRETE PREFECTORAL n°2012 186-0018
PORTANT AUTORISATION TEMPORAIRE
DE PRELEVEMENTS D'EAUX SUPERFICIELLES AUX FINS D'IRRIGATION
DANS LE BASSIN DE L'ARROS**

**Le préfet du Gers
Chevalier de la Légion d'Honneur
Chevalier dans l'Ordre National du Mérite**

Vu le code de l'environnement; notamment les articles L 211-1, L 214-1 à 6, R.211-66, R 214-1, R 214-23 à 25, R 211-66 à 70 ;

Vu le SDAGE Adour-Garonne approuvé par le Préfet coordonnateur de bassin le 1er décembre 2009 ;

Vu l'arrêté inter-préfectoral portant règlement d'eau du barrage de l'Arrêt Darré du 18 juillet 1996 ;

Vu l'arrêté du 11 septembre 2003 portant application du décret n° 96-102 du 2 février 1996 et fixant les prescriptions générales applicables aux prélèvements soumis à autorisation en application des articles L. 214-1 à L. 214-6 du code de l'environnement et relevant des rubriques 1.1.1.0, 1.1.2.0, 1.2.1.0 ou 1.3.1.0 et 3.1.1.0 de la nomenclature du tableau I de l'article R 214-1 du code de l'environnement ;

Vu l'arrêté préfectoral du 28 avril 2003 délimitant les zones où les autorisations saisonnières peuvent être instituées ;

Vu le dossier de demande d'autorisation temporaire, complet et régulier, déposé au guichet unique de l'eau le 07/03/2012 au titre de l'article L 214-3 du code de l'environnement par l'Association des agriculteurs riverains de la vallée de l'Arros, en qualité de mandataire, enregistré sous le n° 32-2012-00079, relatif à la procédure de demande d'autorisation temporaire de prélèvement d'eau à des fins d'irrigation ;

Vu le rapport rédigé par le Service en charge de la Police de l'Eau de la Direction Départementale des Territoires en date du 14 mai 2012 ;

Vu l'avis du conseil départemental de l'environnement, des risques sanitaires et technologiques du 24 mai 2012 ;

CONSIDERANT les dispositions générales et les orientations du P.G.E. du bassin de l'Adour ;

CONSIDERANT le règlement d'eau du barrage de l'Arrêt Darré du 18 juillet 1996 précisant dans l'article 1^{er} que le permissionnaire devra assurer, à l'aval de la rivière Arros à son confluent avec l'Adour, une valeur de débit minimal de salubrité égale au 1/10^{ème} du module moyen inter-annuel, soit 1 m³/s . Cette condition sera appréciée sur la base d'une mesure de débit effectuée à Tasque ;

CONSIDERANT que pour des raisons techniques, la mesure de ce débit est réalisée non pas à Tasque mais à Izotges par la somme de 4 points de contrôle ;

CONSIDERANT les enjeux économiques agricoles locaux ;

CONSIDERANT les enjeux environnementaux et de salubrité publique ;

CONSIDERANT le remplissage complet de la retenue de l'Arrêt Darré en date du 7 mai 2012 gérée par la Compagnie d'Aménagement des Coteaux de Gascogne ;

CONSIDERANT les conventions de restitution passées entre le maître d'ouvrage et les irrigants ;

CONSIDERANT que l'ensemble des prélèvements sollicités est compatible avec les ressources en eau disponibles dans le bassin concerné, sous réserve d'un respect des mesures prescrites dans le présent arrêté, notamment au regard du maintien du débit réservé à l'aval de chaque point de prélèvement et du débit minimum de salubrité à Izotges ;

CONSIDERANT que les prescriptions du présent arrêté permettent de garantir une gestion globale et équilibrée de la ressource en eau ;

CONSIDERANT que le pétitionnaire n'a pas émis d'avis dans le délai de quinze jours qui lui est réglementairement imparti sur le projet d'arrêté qui lui a été transmis par courrier le 8 juin 2012 ;

Sur proposition du secrétaire général de la préfecture :

ARRETE

Article 1 : Nature de l'autorisation

Sont autorisés à titre temporaire par le présent arrêté, les prélèvements d'eau réalisés aux fins d'irrigation sur le bassin de l'Arros, sollicités par l'Association des agriculteurs riverains de la vallée de l'Arros en qualité de mandataire.

La liste des mandants et des points de prélèvement figure en annexe 1 du présent arrêté, nommée « liste des prélèvements autorisés à titre individuel ».

Article 2 : Est également autorisée la mise en place, du 1^{er} juin au 30 septembre 2012, de 12 barrages temporaires sur les ruisseaux du Lascor et du Larthé . Leur localisation figure en annexe 2 du présent arrêté.

En dehors de cette période, seuls les barrages temporaires entraînant une différence de niveau inférieure à 20 cm pour le débit moyen annuel de la ligne d'eau entre l'amont et l'aval de l'ouvrage ou de l'installation sont acceptés.

Article 3: Caractère et durée de l'autorisation

Les prélèvements d'eau sont autorisés, dans les conditions fixées dans le tableau de l'annexe 1, à compter du 1^{er} juin pour une durée de 6 mois, renouvelable une fois.

L'autorisation est accordée à chaque bénéficiaire à titre personnel, précaire, temporaire et révocable sans indemnité de l'Etat exerçant ses pouvoirs de police.

Un débit minimum égal au dixième du module du cours d'eau doit être maintenu en tout temps à l'aval de tout point de prélèvement.

Les autorisations de prélèvement seront suspendues temporairement dès lors que le débit minimum de salubrité à la confluence avec l'Adour ($1 \text{ m}^3/\text{s}$) ne sera plus maintenu.

Faute pour un mandant de se conformer dans le délai fixé aux dispositions prescrites, l'administration peut prononcer la déchéance de la présente autorisation et, prendre les mesures nécessaires pour faire disparaître aux frais du mandant tout dommage provenant de son fait, ou pour prévenir ces dommages dans l'intérêt de l'environnement de la sécurité et de la santé publique, sans préjudice de l'application des dispositions pénales relatives aux contraventions au code de l'environnement.

Il en sera de même dans le cas où, après s'être conformé aux mesures prescrites, le mandant change l'état des lieux fixé par cette présente autorisation, sans y être préalablement autorisé, ou s'il ne maintient pas constamment les installations en état normal de bon fonctionnement.

Article 4 : Conformité au dossier et modifications

Les installations, ouvrages, travaux ou activités, objets de la présente autorisation, sont situés, installés et exploités conformément aux plans et contenu du dossier de demande d'autorisation sans préjudice des dispositions de la présente autorisation.

Toute modification apportée aux ouvrages, installations, à leur mode d'utilisation, à la réalisation des travaux ou à l'aménagement en résultant, à l'exercice des activités ou à leur voisinage et entraînant un changement

notable des éléments du dossier de demande d'autorisation doit être porté, **avant sa réalisation** à la connaissance du préfet, conformément aux dispositions de l'article R.214-18 du code de l'environnement.

Article 5 : Renouvellement de l'autorisation

Pour obtenir une prorogation temporaire pour une durée maximale de 6 mois de la présente autorisation, M. le Président de l'Association des agriculteurs riverains de la vallée de l'Arros dépose une demande écrite au guichet unique de l'eau, **au plus tard le 1^{er} septembre 2012.**

La demande comporte les éléments suivants :

- relevés des index de compteur de fin de campagne d'irrigation de chaque irriguant,
- un historique des index permettant de retracer les volumes prélevés pour tout changement de compteur (index de début et de fin pour les anciens et nouveaux compteurs)
- dates de début et de fin de la période de réalimentation du cours d'eau
- justifications des besoins en eau individuels en dehors de la période de réalimentation ; il sera défini par irrigant un volume d'eau et l'usage correspondant (remplissage lac, cultures d'hiver, anti-gel, semis de printemps...)

Le défaut d'exécution de ces formalités entraîne l'exclusion du bénéficiaire de la procédure de reconduction de l'autorisation pour la période supplémentaire de six mois, prévue à l'article 4 du présent arrêté.

Article 6 : Prescriptions générales

Les prescriptions générales applicables aux prélèvements autorisés par le présent arrêté sont précisées par l'arrêté du 11 septembre 2003.

Les bénéficiaires des autorisations de prélèvements sont tenus d'en respecter les dispositions.

Les points principaux de l'arrêté du 11 septembre 2003 sont annexés au présent arrêté (annexe 3).

Les installations de prélèvements sont équipées d'un compteur volumétrique dont le relevé permet un contrôle systématique du débit et du volume d'eau prélevé dans les rivières.

Article 7 : Prescriptions particulières

Les prescriptions particulières applicables aux prélèvements sont déclinées dans les colonnes « Surface maximale irrigable » et « volume maximal prélevable » du tableau de l'annexe 1.

Les périodes de réalimentation sont fixées par le gestionnaire de la retenue, la C.A.C.G., en tenant compte des exigences du S.D.A.G.E. et du P.G.E.. Le mandataire informe les bénéficiaires des dates de début et fin de la période. Copie de cette information est transmise immédiatement au service départemental de police de l'eau.

Article 8 : Notification

Le présent arrêté est notifié par les soins du mandataire, aux bénéficiaires figurant à l'annexe 1.

Article 9 : Publication et information des tiers

Un avis au public est publié à la diligence des services de la préfecture, et aux frais du mandataire, en caractères apparents, dans deux journaux locaux ou régionaux diffusés dans le département .

Un extrait de la présente autorisation énumérant notamment les motifs qui ont fondé la décision ainsi que les principales prescriptions auxquelles cette autorisation est soumise est affiché dans l'ensemble des mairies concernées, annexe 4 du présent arrêté, pendant une durée minimale d'un mois.

Un dossier sur l'opération autorisée est tenu à la disposition du public à la Préfecture, à la direction départementale des territoires et à la mairie de la commune où est réalisée l'opération ou sa plus grande partie pendant deux mois à compter de la publication de l'arrêté d'autorisation.

La présente autorisation est à disposition du public sur le site Internet de la DDT pendant une durée d'au moins 1 an et insérée au recueil des actes administratifs des services de l'Etat du département du Gers.

Article 10 : Sanctions

En application des articles L 216-1 et suivants du code de l'environnement, le non respect des prescriptions particulières au présent arrêté ou des prescriptions générales de l'arrêté du 11 septembre 2003 visé à

l'article 5 est puni de la peine d'amende prévue pour les contraventions de 5^{ème} classe qui est doublée en cas de récidive.

Article 11: Déclaration des incidents ou accidents

Chaque bénéficiaire est tenu de déclarer, dès qu'il en a connaissance, au préfet les accidents ou incidents intéressant les installations, ouvrages, travaux ou activités faisant l'objet de la présente autorisation, qui sont de nature à porter atteinte aux intérêts mentionnés à l'article L 211-1 du code de l'environnement.

Sans préjudice des mesures que peut prescrire le préfet, tout bénéficiaire doit prendre ou faire prendre les dispositions nécessaires pour mettre fin aux causes de l'incident ou accident, pour évaluer ses conséquences et y remédier.

Chaque bénéficiaire demeure responsable des accidents ou dommages qui seraient la conséquence de l'activité ou de l'exécution des travaux et de l'aménagement.

Article 12 : Voies et délais de recours

La présente autorisation est susceptible de recours devant le tribunal administratif territorialement compétent à compter de sa publication au recueil des actes administratifs par le mandataire ou un mandant dans un délai de deux mois suivant sa notification et par les tiers dans un délai d'un an suivant sa publication dans les conditions de l'article L514-6 du code de l'environnement.

Dans le même délai de deux mois, le mandataire ou un bénéficiaire peut présenter un recours gracieux. Le silence gardé par l'administration pendant plus de deux mois sur la demande de recours gracieux emporte décision implicite de rejet de cette demande conformément à l'article R421-2 du code de justice administrative.

Article 13: Accès aux installations

Les agents chargés de la police de l'eau et des milieux aquatiques ont libre accès aux installations, ouvrages, travaux ou activités autorisés par la présente autorisation, dans les conditions fixées par le code de l'environnement. Ils peuvent demander communication de toute pièce utile au contrôle de la bonne exécution du présent arrêté.

Article 14: Droit des tiers

Les droits des tiers sont et demeurent expressément réservés.

Article 15 : Messieurs le Secrétaire Général de la préfecture, le Sous-Préfet de l'arrondissement de Mirande, Mesdames et Messieurs les Maires des communes figurant à l'annexe 4 du présent arrêté, le Directeur Départemental des Territoires, les chefs des services départementaux de l'Office National de l'Eau et des Milieux Aquatiques et de l'Office National de la Chasse et de la Faune Sauvage sont chargés, chacun en ce qui le concerne, de l'exécution du présent arrêté.

Fait à Auch, le 24 JUL. 2012

Pour le Préfet,
le Sous-Préfet de Mirande,
Chargé de la suppléance
du Secrétaire Général absent,

Pierre CORON

Caractéristiques du point de prélèvement

Milieu Prélève	Commune du Prélèvement	Stret	Nom Beneficiaire	Commune Beneficiaire	Debit Instantané autorisés /s	Volume autorisé m³	X	Y	Alternatif	ID PPT	Rive	N° Contrat CACG	Quota rivière m³/ha	Num Compteur	% répartition compteur
ARROS	MALABAT	33200220300021	ABADIE Francis	CAZAUX VILLECOMTAL	12,00	21 945	472189,21	6262087,93	1/3	21852	D	2000.907.34.1.012	1900	96alp20243	23,9
ARROS	MALABAT	33200220300021	ABADIE Francis	CAZAUX VILLECOMTAL	12,00	21 945	470741,22	6264565,31	2/3	22978	D	2000.907.34.1.012	1900	WVA105A085	8,28
ARROS	VILLECOMTAL SUR ARROS	33200220300021	ABADIE Francis	CAZAUX VILLECOMTAL	12,00	21 945	470727,97	6264533,45	3/3	3525	D	2000.907.34.1.012	1900		0
ARROS	ST JUSTIN		ABADIE Joel	MONFAUCON	1,80	4 845	468835,11	6268178,27	1/1	3578	G	2000.907.34.1.486	1900	020110010875	1,52
ARROS	MARCJAC		AGUT Henri	AURIEBAT	3,50	9 500	466432,27	6273091,98	1/1	6525	D	2002.907.34.1.138	1900	96ALP03609	100
ARROS	MARCJAC	29320707200019	ASA CABOURNIEU	TRONCENS	62,30	169 005	466617,92	6273474,02	1/2	23566	D	2004.907.34.1.187	1900	04WZL57907	100
ARROS	MARCJAC	29320707200019	ASA CABOURNIEU	TRONCENS	62,30	169 005	468041,89	6271678,15	2/2	6462	D	2000.907.34.1.003	1900	30984-ch1	100
ARROS	THERMES D ARMAGNAC	29320128100012	ASA LAPALUD - JARRAS	RISCLE	56,00	152 000	457376,07	6289401,02	1/1	3515	G	2000.907.34.1.004	1900	A0895920	29,6
ARROS	ST JUSTIN	29650159600013	ASA SAUVETERRE	SAUVETERRE	80,00	210 140	468560,59	6262893,37	1/2	3516	G	2000.907.34.1.004	1900	A0991481	29,6
ARROS	ST JUSTIN	29650159600013	ASA SAUVETERRE	SAUVETERRE	275,40	498 807	468560,59	6262893,37	1/2	3516	G	2000.907.32.1.005	1900	A0991481	70,4
ARROS	ST JUSTIN	29650159600013	ASA SAUVETERRE	SAUVETERRE	275,40	498 807	468560,59	6262893,37	2/2	3516	G	2000.907.32.1.005	1900	A0895920	70,4
ARROS	TASQUE		ASA TASQUE	TASQUE	175,00	319 200	459446,25	6287206,96	1/5	3518	G	2000.907.34.1.006	1900	ZR0205	100
ARROS	TASQUE		ASA TASQUE	TASQUE	175,00	319 200	459778,11	6286747,7	2/5	4307	G	2000.907.34.1.006	1900	ZR2186	100
ARROS	TASQUE		ASA TASQUE	TASQUE	175,00	319 200	459778,11	6286747,7	3/5	4307	G	2000.907.34.1.006	1900	ZR2227	100
ARROS	TASQUE		ASA TASQUE	TASQUE	175,00	319 200	459778,11	6286747,7	4/5	4307	G	2000.907.34.1.006	1900	ZR2683	100
ARROS	TASQUE		ASA TASQUE	TASQUE	175,00	319 200	459778,11	6286747,7	5/5	4307	G	2000.907.34.1.006	1900	ZR2698	100
ARROS	ST JUSTIN	29320197600017	ASF SEMBOUES	SEMBOUES	77,80	211 299	469955,64	6266087,2	1/1	3519	D	2000.907.32.1.008	1900	A0145463	45,82
ARROS	ST JUSTIN	29320197600017	ASF SEMBOUES	SEMBOUES	92,00	249 603	469955,64	6266087,2	1/2	3519	D	2000.907.32.1.008	1900	A0145463	54,18
ARROS	IZOTGES		ASL D'IRRIZOTGES	Riscle	169,90	461 111	457556,24	6288419,32	1/1	3522	G	2000.907.34.1.009	1900	A0146315	100
ARROS	IZOTGES		ASL D'IRRIZOTGES	Riscle	169,90	461 111	457556,24	6288419,32	2/2	3522	G	2000.907.34.1.009	1900	A0146547	100
ARROS	HAGET		ASS FONC HAGET	HAGET	135,00	366 320	472036,78	6281775,53	1/1	3521	G	2000.907.34.1.263	1900	56298-P	100
ARROS	MALABAT	29320243800017	BAROZZI Patrick	MALABAT	12,50	49 400	471673,15	6262498,77	1/3	3535	D	2000.907.34.1.021	1900	05WML43902	100
ARROS	MALABAT	40944424700012	BAROZZI Patrick	MALABAT	12,50	49 400	471106,21	6263522,39	2/3	20912	D	2000.907.34.1.021	1900		0
ARROS	MALABAT	40944424700012	BAROZZI Patrick	MALABAT	12,50	49 400	471877,46	6262101,81	3/3	5803	D	2000.907.34.1.021	1900		0
ARROS	BELPLAN	40944424700012	BLANCHARD Michel	LASSERADE	35,54	95 874	465766,56	6277518,83	1/3	6684	D	2000.907.34.1.030	1900	06WML105239	100
ARROS	LADAVEZE RIVIERE	34743941600012	BLANCHARD Michel	LASSERADE	35,54	95 874	462077,28	6284398,14	2/3	3544	G	2000.907.34.1.030	1900	01WZL24682	100
ARROS	LADAVEZE RIVIERE	34743941600012	BLANCHARD Michel	LASSERADE	35,54	95 874	462077,28	6284398,14	3/3	6695	G	2000.907.34.1.030	1900		0
ARROS	VILLECOMTAL SUR ARROS		BONNEAU Jérôme	VILLECOMTAL SUR ARROS	50,00	2 641	471768,05	6260344,14	1/1	3546	G	2006.907.34.1.006	1900	00PAT63141	100
ARROS	ARMENTIEUX	41784382800019	BONNEMAISSON Alain	ARMENTIEUX	12,87	34 846	466390,72	6273190,68	1/2	3547	G	2000.907.34.1.033	1900	96ALP00521	23,71
ARROS	MARCJAC	41784382800019	BONNEMAISSON Alain	ARMENTIEUX	12,87	34 846	466471,81	6273025,09	2/2	5801	D	2000.907.34.1.033	1900	96ALP00521	23,71
ARROS	MARCJAC	41784382800019	BONNEMAISSON Alain	ARMENTIEUX	14,27	38 722	466471,81	6273025,09	1/2	5801	D	2000.907.32.1.034	1900	96ALP00521	26,29
ARROS	ARMENTIEUX	41784382800019	BONNEMAISSON Alain	ARMENTIEUX	21,13	57 019	468612,36	6268893,19	1/3	3550	G	2000.907.34.1.036	1900	05WML50392	100
ARROS	ST JUSTIN	39998971400015	BOURBON Serge	SAINT JUSTIN	21,13	57 019	468640,82	6268932,03	2/3	20450	G	2000.907.34.1.036	1900	04WZL49593	6,72
ARROS	ST JUSTIN	39998971400015	BOURBON Serge	SAINT JUSTIN	21,13	57 019	468640,82	6268932,03	3/3	3634	G	2000.907.34.1.036	1900	07WML122499	100
ARROS	LADAVEZE RIVIERE	41784522900018	BOURDIEU Gérard	LADAVEZE VILLE	12,00	15 010	465799,46	6275333,86	1/1	3552	G	2000.907.34.1.038	1900	07WML122488	100
ARROS	THERMES D ARMAGNAC	41785303300013	BRESCON Serge	IZOTGES	3,50	9 500	457021,12	6291120,26	1/1	3554	D	2000.907.34.1.040	1900	96alp20261	100
ARROS	MONTÉGUT ARROS		BRUNET Emilienne	MONTÉGUT SUR ARROS	6,25	24 786	473577,43	6258076,47	1/1	3622	G	2011.907.34.1.008	1900	96ALP02027	72,69
ARROS	MONTÉGUT ARROS		BRUNET Emilienne	MONTÉGUT SUR ARROS	6,25	9 310	473577,43	6258076,47	1/1	3622	G	2011.907.32.1.009	1900	96ALP02027	27,31
ARROS	MONTÉGUT ARROS	45105985100019	BRUNET Jean-Marc	MONTÉGUT ARROS	7,80	21 280	473410,52	6258076,47	1/3	3555	G	2004.907.34.1.304	1900	96alp20237	33,33
ARROS	MONTÉGUT ARROS	45105985100019	BRUNET Jean-Marc	MONTÉGUT ARROS	7,80	21 280	473706,62	6258076,47	2/3	23685	G	2004.907.34.1.304	1900	96alp20237	33,33
ARROS	BEAUMARCHES		BRUNET Jean-Marc	MONTÉGUT ARROS	20,30	55 176	463392,9	6258567,98	3/3	23688	D	2007.907.34.1.304	1900	96alp20237	33,34
ARROS	BEAUMARCHES		CAPDEVILLE Olivia	MASPIE	12,50	92 530	465020,56	6278996,45	1/1	3618	D	2007.907.34.1.499	1900	10AEI100243	100
ARROS	ST AUXIX LENGROS		CASTAY Michel	LADAVEZE RIVIERE	12,50	92 530	465020,56	6278996,45	1/3	3559	G	2000.907.34.1.045	1900	96ALP03652	100
ARROS	ST AUXIX LENGROS		CASTAY Michel	LADAVEZE RIVIERE	12,50	92 530	46492,74	6279466,58	2/3	3565	G	2000.907.34.1.045	1900	96ALP03656	100
ARROS	BEAUMARCHES		CASTAY Michel	LADAVEZE RIVIERE	12,00	28 500	463994,63	6279466,58	3/3	3565	G	2008.907.34.1.116	1900	WVA9733837	100
ARROS	BEAUMARCHES		CASTAY Michel	LADAVEZE RIVIERE	12,00	28 500	464492,74	6279466,58	1/2	3755	G	2008.907.34.1.116	1900	96ALP03656	100
ARROS	VILLECOMTAL SUR ARROS	40514435300019	CASTETS J Pierre	VILLECOMTAL	12,50	43 301	472720,53	6258567,26	1/1	3581	G	2000.907.34.1.047	1900	96ALP02251	100
ARROS	MONTÉGUT ARROS	40514435300019	CASTETS J Pierre	VILLECOMTAL	12,50	16 910	473426,02	6257616,09	1/1	3562	D	2010.907.32.1.048	1900	10AEI100708	100
ARROS	MONTÉGUT ARROS		CASTETS Ludovic	MONTÉGUT/ARROS	12,00	56 354	473271,06	6258460,81	1/3	4298	D	2010.907.34.1.037	1900	96ALP03683	100
ARROS	VILLECOMTAL SUR ARROS		CASTETS Ludovic	MONTÉGUT/ARROS	12,00	56 354	472223,1	6260794,77	2/3	3580	G	2010.907.34.1.037	1900	96ALP03683	100
ARROS	VILLECOMTAL SUR ARROS		CASTETS Ludovic	MONTÉGUT/ARROS	12,00	56 354	472888,67	6258969,45	3/3	4299	G	2010.907.34.1.037	1900		0

Caractéristiques du point de prélèvement

Milieu Prélèvement	Commune du Prélèvement	Siret	Nom Bénéficiaire	Commune Bénéficiaire	Débit instantané autorisé l/s	Volume autorisé m³	X	Y	Alternatif	ID PPT	Rive	N° Contrat CACG	Quota rivière m³/ha	Num Compteur	% répartition compteur
ARROS	BEAUMARCHES	39003803200012	CAZENEUVE Joël	BEAUMARCHES	23,88	64 429	464576,25	6279991,08	1/3	3655	D	2000.907.34.1.050	1900	96alp04927	100
ARROS	BEAUMARCHES	39003803200012	CAZENEUVE Joël	BEAUMARCHES	23,88	64 429	464805,32	6279423,78	2/3	20455	D	2000.907.34.1.050	1900	96ALP04929	100
ARROS	BEAUMARCHES	39003803200012	CAZENEUVE Joël	BEAUMARCHES	23,88	64 429	465260,07	6278701,27	3/3	23392	D	2000.907.34.1.050	1900	06WLP105904	100
ARROS	LADEVEZE RIVIERE	34454537100017	COTONAT Christian	LADEVEZE RIVIERE	12,50	6 479	465439,84	6276180,94	1/1	3573	G	2000.907.34.1.059	1900	10AEL1002044	10,52
ARROS	ST JUSTIN		COURTIES Carine	MAUBOURGUET	12,00	12 635	468505,98	6268846,28	1/1	3671	G	2010.907.34.1.016	1900	97alp07902	60,29
ARROS	BEAUMARCHES	4178589700019	CROCHET Jean Michel	PLAISANCE	3,10	8 322	468505,98	6268846,28	1/1	3671	G	2010.907.32.1.016	1900	97alp07902	39,71
ARROS	BEAUMARCHES	4178589700019	CROCHET Jean Michel	PLAISANCE	7,90	21 413	462715,23	6282173,19	1/2	3574	D	2000.907.34.1.060	1900	97ALP05792	100
ARROS	BEAUMARCHES	4178589700019	CROCHET Jean Michel	PLAISANCE	7,90	21 413	462336,87	6281838,67	2/2	4308	D	2000.907.34.1.061	1900	ZR3101	0
ARROS	PLAISANCE	32223479000010	CUMA LAAS	PLAISANCE	64,20	174 363	461174,39	6284174,84	1/1	3575	G	2000.907.34.1.061	1900	020110010875	46,72
ARROS	ST JUSTIN		CUMA MONFAUCON	MONFAUCON	100,00	148 789	468835,11	6268178,27	1/1	3576	G	2000.907.32.1.063	1900	020110010875	51,76
ARROS	ST JUSTIN		CUMA MONFAUCON	MONFAUCON	100,00	164 863	468835,11	6268178,27	1/1	3576	G	2000.907.34.1.068	1900	03WLP174392	100
ARROS	HAGET	40499613400015	DARGAIGNON Patrick	HAGET	6,00	9 370	471971,78	6261401,46	1/1	3582	G	2000.907.34.1.068	1900	01WLP134431	100
ARROS	JUILLAC	41787282700015	DAURIAC Raymond	JUILLAC	3,20	8 778	465618,43	6276049,97	1/1	3588	G	2000.907.34.1.074	1900	10AEK100414	50
ARROS	JUILLAC		DE RESSEGUIER Hélène	JUILLAC	27,00	73 245	466283,78	6279907,89	1/2	21075	D	2011.907.34.1.002	1900	96ALP02044	50
ARROS	JUILLAC		DE RESSEGUIER Hélène	JUILLAC	27,00	73 245	465958,99	6276899,96	2/2	6553	D	2011.907.34.1.002	1900	96ALP02044	50
ARROS	BETPLAN		DEJEAN Eva	BETPLAN	33,80	91 713	472569,55	6260266,66	1/3	3608	D	2012.907.34.1.008	1900	06WLP185715	50
ARROS	VILLECOMTAL SUR ARROS		DEJEAN Eva	BETPLAN	33,80	91 713	472160,79	6260888,52	2/3	23725	D	2012.907.34.1.008	1900	06WLP185715	50
ARROS	VILLECOMTAL SUR ARROS		DEJEAN Eva	BETPLAN	33,80	91 713	472285,31	6261871,37	3/3	3609	D	2012.907.34.1.008	1900	06WLP185715	50
ARROS	ST JUSTIN		DESPOUY Jérôme	AURIEBAT	18,00	22 472	467603,52	6270852,65	1/3	3707	D	2009.907.34.1.109	1900	06WLP185715	26,7
ARROS	ST JUSTIN		DESPOUY Jérôme	AURIEBAT	18,00	22 472	467579,85	6270889,8	2/3	22489	G	2009.907.34.1.109	1900	06WLP185715	26,7
ARROS	ST JUSTIN		DESPOUY Jérôme	AURIEBAT	18,00	22 472	467579,85	6270889,8	3/3	21497	D	2009.907.34.1.109	1900	06WLP185715	26,7
ARROS	ST JUSTIN		DESPOUY Jérôme	AURIEBAT	22,91	61 817	467579,85	6270889,8	1/3	21497	D	2009.907.32.1.110	1900	06WLP185715	73,3
ARROS	ST JUSTIN		DESPOUY Jérôme	AURIEBAT	22,91	61 817	467460,53	6271077,59	2/3	22489	G	2009.907.32.1.110	1900	06WLP185715	73,3
ARROS	ST JUSTIN	42911233700010	DESTENAVES Rodolphe	AURIEBAT	22,91	61 817	467460,53	6271077,59	3/3	3707	D	2009.907.32.1.110	1900	06WLP185715	73,3
ARROS	ST JUSTIN	42911233700010	DESTENAVES Rodolphe	ST JUSTIN	13,30	36 100	466847,01	6269907,18	1/2	4304	D	2001.907.34.1.286	1900	06WLP185715	18,28
ARROS	ST JUSTIN	42911233700010	DESTENAVES Rodolphe	ST JUSTIN	13,30	36 100	466847,01	6269907,18	2/2	3598	D	2001.907.34.1.286	1900	06WLP185715	100
ARROS	CAZAUX VILLECOMTAL		DOMERC Benoit	SEMBOUES	8,63	23 294	471180,51	6264165,34	1/1	23736	D	2011.907.34.1.010	1900	06WLP185715	5,37
ARROS	SEMBOUES	41784893400010	DOUBRERE Raymond	CAZAUX VILLECOMTAL	13,50	39 007	466892,09	6268303,67	1/6	3634	G	2000.907.34.1.085	1900	06WLP185715	20
ARROS	SEMBOUES	41784893400010	DOUBRERE Raymond	CAZAUX VILLECOMTAL	13,50	39 007	466963,62	6268049,62	2/6	23657	D	2000.907.34.1.085	1900	03WLP174391	20
ARROS	SEMBOUES	41784893400010	DOUBRERE Raymond	CAZAUX VILLECOMTAL	13,50	39 007	469907,46	6266140,49	3/6	23658	D	2000.907.34.1.085	1900	03WLP174391	20
ARROS	CAZAUX VILLECOMTAL	41784893400010	DOUBRERE Raymond	CAZAUX VILLECOMTAL	13,50	39 007	470350,7	6265661,07	4/6	5806	D	2000.907.34.1.085	1900	03WLP174391	20
ARROS	CAZAUX VILLECOMTAL	41784893400010	DOUBRERE Raymond	CAZAUX VILLECOMTAL	13,50	39 007	470298,93	6265728,1	5/6	23656	D	2000.907.34.1.085	1900	03WLP174391	20
ARROS	CAZAUX VILLECOMTAL	41784893400010	DOUBRERE Raymond	CAZAUX VILLECOMTAL	13,50	39 007	466608,07	6268948,64	6/6	22980	G	2000.907.34.1.085	1900	03WLP174391	20
ARROS	PLAISANCE	360714200400019	DUROS Régis	ESTIRAC	12,00	16 910	461615,83	6283920,45	1/1	3603	D	2000.907.34.1.090	1900	97alp07830	100
ARROS	MONTEGUT ARROS	41898047000011	DUPONT Michèle	MONTEGUT SUR ARROS	12,00	7 999	472958,59	6259364,51	1/1	3616	G	2000.907.34.1.102	1900	96ALP02030	100
ARROS	LADEVEZE RIVIERE	50913776600010	DUPIUY Joël	LADEVEZE RIVIERE	2,69	7 258	464429,16	6276937,32	1/2	23581	D	2012.907.34.1.005	1900		0
ARROS	SEMBOUES	408 620 573 96 D 224	EARL SAINT HILAIRE	LADEVEZE RIVIERE	2,69	7 258	464429,16	6276937,32	2/2	23582	D	2012.907.34.1.005	1900		0
ARROS	SEMBOUES	408 620 573 96 D 224	EARL SAINT HILAIRE	LADEVEZE RIVIERE	24,00	65 531	471282,67	6263116,35	1/2	3699	D	2008.907.34.1.112	1900	96ALP03633	100
ARROS	MALABAT	408 620 573 96 D 224	EARL SAINT HILAIRE	MARCIAC	24,00	65 531	469787	6266713,93	2/2	3698	D	2008.907.34.1.112	1900	03WLP185715	100
ARROS	BEAUMARCHES	38195825500014	EARL AU TRES TILLOUS	BEAUMARCHES	5,43	14 649	464576,25	6279991,08	1/1	3655	D	2010.907.34.1.157	1900	10PAT168127	100
ARROS	ST JUSTIN	38195825500014	EARL BENOUE	SAINTEJUSTIN	16,25	43 833	467950,69	6278303,67	1/5	3634	G	2000.907.34.1.105	1900	07WLP122499	23,73
ARROS	MARCIAC	38195825500014	EARL BENOUE	SAINTEJUSTIN	16,25	43 833	466892,09	6278303,67	2/5	3619	G	2000.907.34.1.105	1900	96alp02260	100
ARROS	ST JUSTIN	38195825500014	EARL BENOUE	SAINTEJUSTIN	16,25	43 833	468767,68	6269092,88	3/5	3553	G	2000.907.34.1.105	1900		0
ARROS	ST JUSTIN	38195825500014	EARL BENOUE	SAINTEJUSTIN	16,25	43 833	468800,51	6268342,38	4/5	4302	D	2000.907.34.1.105	1900		0
ARROS	ST JUSTIN	38195825500014	EARL BENOUE	SAINTEJUSTIN	16,25	43 833	468844,39	6268342,38	5/5	4302	D	2000.907.34.1.105	1900		0
ARROS	MARCIAC	41041450200014	EARL BONNAVENTURE	LAFFOLE	12,00	12 122	466755,6	6272327,11	1/1	3621	D	2000.907.32.1.106	1900	03WLP181692	100
ARROS	BECCAS	41041450200014	EARL CASTROU PAT AIG	MONFAUCON	10,00	30 400	470613,71	6264365,57	1/1	3556	G	2000.907.34.1.042	1900	96ALP02057	100
ARROS	JUILLAC	35278450000013	EARL COUTANT	RICOURT	7,40	20 028	466515,78	6274098,17	1/2	20453	D	2000.907.34.1.109	1900	97ALP06873	16,26
ARROS	JUILLAC	35278450000013	EARL COUTANT	RICOURT	7,40	20 028	467883,37	6272254,88	2/2	3624	D	2000.907.34.1.109	1900	96ALP03647	16,26
ARROS	VILLECOMTAL SUR ARROS	41955481100010	EARL DANJEAU	SEGALAS	9,20	24 947	471935,27	6261096,09	1/1	3678	G	2006.907.34.1.246	1900	96ALP03685	100
ARROS	BEAUMARCHES	43944501600017	EARL DE BARATTE	BEAUMARCHES	1,41	3 800	465292,7	6278684,99	1/1	3627	D	2004.907.34.1.112	1900	96ALP04930	100
ARROS	CAZAUX VILLECOMTAL	43944501600017	EARL DE LA BOURDETTE	BLOUSSON SERIAN	12,60	33 991	471197,14	6264129,59	1/2	3731	D	2004.907.34.1.205	1900	97ALP04473	50
ARROS	MALABAT	43944501600017	EARL DE LA BOURDETTE	BLOUSSON SERIAN	12,60	33 991	471123,12	6263509,07	2/2	3732	D	2004.907.34.1.205	1900	97ALP04473	50

Caractéristiques du prélèvement

Caractéristiques du point de prélèvement

Milieu Prélève	Commune du Prélèvement	Siret	Nom Beneficiaire	Commune Beneficiaire	Débit instantané autorisé l/s	Volume autorisé m³	X	Y	Alternatif	ID PPT	Rive	N° Contrat CACG	Quota rivière m³/ha	Num Compteur	% répartition compteur
ARROS	MARCIAC	442 773 610	EARL DE LANGLADE	LADEVEZE-VILLE	17,10	46 341	46772,49	6270108,67	1/4	22087	g	2010.907.34.1.013	1900	96ALP03614	50
ARROS	ARMENTIEUX	442 773 610	EARL DE LANGLADE	LADEVEZE-VILLE	17,10	46 341	466041,83	6274319,92	2/4	20454	D	2010.907.34.1.013	1900	04WZ157283	50
ARROS	LADEVEZE RIVIERE	442 773 610	EARL DE LANGLADE	LADEVEZE-VILLE	17,10	46 341	465814,78	6275289,46	3/4	23541	D	2010.907.34.1.013	1900	04WZ157285	50
ARROS	BEAUMARCHES	442 773 610	EARL DE LANGLADE	LADEVEZE-VILLE	17,10	46 341	464492,74	6279466,58	4/4	3565	G	2010.907.34.1.014	1900	10ACK100388	50
ARROS	BEAUMARCHES	442 773 610	EARL DE LANGLADE	LADEVEZE-VILLE	17,20	46 588	46492,74	6279466,58	1/4	3565	G	2010.907.34.1.014	1900	10ACK100388	50
ARROS	LADEVEZE RIVIERE	442 773 610	EARL DE LANGLADE	LADEVEZE-VILLE	17,20	46 588	465814,78	6275289,46	2/4	23541	D	2010.907.34.1.014	1900	04WZ157283	50
ARROS	ARMENTIEUX	442 773 610	EARL DE LANGLADE	LADEVEZE-VILLE	17,20	46 588	466041,83	6274319,92	3/4	20454	G	2010.907.34.1.014	1900	04WZ157285	50
ARROS	MARCIAC	442 773 610	EARL DE LANGLADE	LADEVEZE-VILLE	17,20	46 588	46772,49	6270108,67	4/4	22087	g	2010.907.34.1.014	1900	96ALP03614	50
ARROS	ST JUSTIN	442 773 610	EARL DE L'ORMEAU	LADEVEZE-VILLE	18,00	43 168	468812,05	6268046,5	1/1	5802	D	2000.907.34.1.113	1900	03WZK61888	50
ARROS	MALABAT		EARL DE NABILIS	TRONCENS	5,90	16 150	471284,81	6263062,68	1/1	3526	D	2000.907.34.1.113	1900	96alp02271	100
ARROS	LADEVEZE RIVIERE	33017876500013	EARL DE RAMONDE	MARCIAC	34,49	93 062	465439,84	6276180,94	1/3	3683	G	2002.907.34.1.012	1900	01WL123611	100
ARROS	LADEVEZE RIVIERE	33017876500013	EARL DE RAMONDE	MARCIAC	34,49	93 062	465439,84	6276180,94	2/3	3683	G	2002.907.34.1.012	1900	09AE100267	100
ARROS	LADEVEZE RIVIERE	33017876500013	EARL DE RAMONDE	MARCIAC	34,49	93 062	465763,08	6275843,55	3/3	23906	G	2002.907.34.1.012	1900	10AE100267	100
ARROS	MONTÉGUT ARROS		EARL DE SAVARIC	ST SEVER DE RUSTAN	11,90	32 300	473464,05	6257920,11	1/1	3539	G	2002.907.34.1.165	1900	96ALP02285	100
ARROS	ARMENTIEUX	33515871300016	EARL DES 2 PINS	ARMENTIEUX	46,48	125 400	466050,27	6274374,79	1/4	3629	G	2000.907.34.1.114	1900	96ALQ05666	100
ARROS	LADEVEZE RIVIERE	33515871300016	EARL DES 2 PINS	ARMENTIEUX	46,48	125 400	465804,16	6275340,41	2/4	20941	G	2000.907.34.1.114	1900	07WJ105046	100
ARROS	LADEVEZE RIVIERE	33515871300016	EARL DES 2 PINS	ARMENTIEUX	46,48	125 400	465804,16	6275340,41	3/4	20941	G	2000.907.34.1.114	1900	99WZP17906	100
ARROS	LADEVEZE RIVIERE	33515871300016	EARL DES 2 PINS	ARMENTIEUX	46,48	125 400	465804,16	6275340,41	4/4	20941	G	2000.907.34.1.114	1900	99WZP17915	100
ARROS	PLAISANCE	41021051200019	EARL DES 4 CHENES	SAINT AUNIX	36,28	97 888	462732,51	6280926,66	1/12	23849	G	2000.907.34.1.115	1900	06WL185708	16,67
ARROS	PLAISANCE	41021051200019	EARL DES 4 CHENES	SAINT AUNIX	36,28	97 888	462822,51	6280945,04	2/12	23846	G	2000.907.34.1.115	1900	06WL185708	16,67
ARROS	PLAISANCE	41021051200019	EARL DES 4 CHENES	SAINT AUNIX	36,28	97 888	463340,82	6281025,1	4/12	23848	G	2000.907.34.1.115	1900	06WL185708	16,66
ARROS	PLAISANCE	41021051200019	EARL DES 4 CHENES	SAINT AUNIX	36,28	97 888	463146,47	6281046,81	5/12	3632	G	2000.907.34.1.115	1900	06WL185708	16,66
ARROS	ST AUNIX LENGROS	41021051200019	EARL DES 4 CHENES	SAINT AUNIX	36,28	97 888	462941,12	6280906,01	6/12	23845	G	2000.907.34.1.115	1900	06WL185708	16,67
ARROS	ST AUNIX LENGROS	41021051200019	EARL DES 4 CHENES	SAINT AUNIX	36,28	97 888	464075,92	6279307,53	7/12	23842	G	2000.907.34.1.115	1900	04WL145548	16,67
ARROS	ST AUNIX LENGROS	41021051200019	EARL DES 4 CHENES	SAINT AUNIX	36,28	97 888	463958,81	6279603,46	8/12	23843	G	2000.907.34.1.115	1900	04WL145548	16,67
ARROS	ST AUNIX LENGROS	41021051200019	EARL DES 4 CHENES	SAINT AUNIX	36,28	97 888	463633,59	6279972,47	9/12	23844	G	2000.907.34.1.115	1900	04WL145548	16,67
ARROS	BEAUMARCHES	41021051200019	EARL DES 4 CHENES	SAINT AUNIX	36,28	97 888	464476,29	6279470,73	10/12	23347	G	2000.907.34.1.115	1900	04WL145548	16,67
ARROS	BEAUMARCHES	41021051200019	EARL DES 4 CHENES	SAINT AUNIX	36,28	97 888	463780,19	6281189,84	11/12	3630	G	2000.907.34.1.115	1900	04WL145548	16,66
ARROS	BEAUMARCHES	41021051200019	EARL DES 4 CHENES	SAINT AUNIX	36,28	97 888	463780,19	6281189,84	12/12	3631	G	2000.907.34.1.115	1900	04WL145548	16,66
ARROS	BEAUMARCHES	40495865600029	EARL DES MENJOTS	TASQUE	10,40	28 253	461348,76	628530,18	1/3	6971	D	2000.907.34.1.137	1900	03WL162600	100
ARROS	BEAUMARCHES	40495865600029	EARL DES MENJOTS	TASQUE	10,40	28 253	461668,43	6284607,16	2/3	5809	D	2000.907.34.1.137	1900	06WL165714	100
ARROS	BEAUMARCHES	40495865600029	EARL DES MENJOTS	TASQUE	10,40	28 253	462289,75	6281574,5	3/3	3663	D	2000.907.34.1.137	1900	96ALP04934	100
ARROS	ST JUSTIN	41472014400016	EARL DOURS	SAINT JUSTIN	28,01	75 582	468892,09	6269303,67	1/2	3634	G	2000.907.34.1.116	1900	07WL122499	62,94
ARROS	ST JUSTIN	41472014400016	EARL DOURS	SAINT JUSTIN	28,01	75 582	468892,09	6269303,67	2/2	3634	G	2000.907.34.1.116	1900	07WL122499	62,94
ARROS	LASSERADE	41897719500019	EARL DU BEZIAT	TASQUE	50,58	136 458	460706,86	6286108,68	1/3	3636	D	2000.907.34.1.160	1900	03WL181220	100
ARROS	LASSERADE	41897719500019	EARL DU BEZIAT	TASQUE	50,58	136 458	459267,62	6287229,41	2/3	3637	D	2000.907.34.1.160	1900	00ALP27931	100
ARROS	LASSERADE	41897719500019	EARL DU BEZIAT	TASQUE	50,58	136 458	460706,86	6286108,68	3/3	3636	D	2000.907.34.1.160	1900	96ALP02058	100
ARROS	MARCIAC	4033254700013	EARL DU CASSOU	MARCIAC	25,00	95 000	467167,64	6272747,26	1/1	3638	D	2000.907.34.1.118	1900	01WLK21942	100
ARROS	MONTÉGUT ARROS	38219645900012	EARL DU LAY	MONTÉGUT SUR ARROS	46,10	125 001	473556,06	6257084,8	1/2	3639	G	2000.907.34.1.119	1900	03WAL64683	100
ARROS	MONTÉGUT ARROS	38219645900012	EARL DU LAY	MONTÉGUT SUR ARROS	46,10	125 001	473715,21	6256656,93	2/2	23159	G	2000.907.34.1.119	1900	08AC1032188	100
ARROS	JUILLAC	38248283400019	EARL DU MERAT	JUILLAC	17,10	46 550	466072,78	6277301,92	1/2	3640	D	2000.907.34.1.120	1900	06WL185707	100
ARROS	JUILLAC	38248283400019	EARL DU MERAT	JUILLAC	17,10	46 550	466353,61	6276287,67	2/2	4147	D	2000.907.34.1.120	1900	03WL181194	100
ARROS	TASQUE	41349883300016	EARL DU MOULIN	TASQUE	12,00	58 900	460080,64	6286608,34	1/1	3641	D	2000.907.34.1.121	1900	96ALP02056	100
ARROS	TASQUE	41349883300016	EARL DU MOULIN	TASQUE	12,00	58 900	460080,64	6286608,34	2/1	3643	D	2000.907.34.1.122	1900	09AEK40863	93
ARROS	ARMENTIEUX	3796127100014	EARL DU MOULIN	ARMENTIEUX	37,50	109 088	466481,65	6273894,72	1/2	3642	D	2000.907.34.1.122	1900	10ACK100384	93
ARROS	ARMENTIEUX	3796127100014	EARL DU MOULIN	ARMENTIEUX	37,50	109 088	466929,91	6272991,97	1/2	3642	G	2000.907.32.1.123	1900	10ACK100384	7
ARROS	ARMENTIEUX	3796127100014	EARL DU MOULIN	ARMENTIEUX	12,00	8 170	466929,91	6273894,72	2/2	3643	D	2000.907.32.1.123	1900	09AEK40863	7
ARROS	ARMENTIEUX	40002965800012	EARL DU REGENT	LADEVEZE RIVIERE	17,08	46 075	465919,41	6274616,62	1/2	3672	D	2005.907.34.1.053	1900	01WZ24679	100
ARROS	ARMENTIEUX	40002965800012	EARL DU REGENT	LADEVEZE RIVIERE	17,08	46 075	465919,41	6274616,62	2/2	3672	D	2005.907.34.1.053	1900	97ALQ06866	56,71
ARROS	ARMENTIEUX	41853594400015	EARL DUFFAU	MONLEZUN	12,00	32 585	466940,25	6273069,6	1/1	3590	D	2004.907.34.1.006	1900	96ALQ05853	100
ARROS	LADEVEZE RIVIERE	4216695700017	EARL DUFAU Serge	LADEVEZE RIVIERE	10,00	26 790	465804,16	6275340,41	1/1	3648	G	2000.907.34.1.125	1900	09AE105117	100
ARROS	MONTÉGUT ARROS	41785297100013	EARL GALIN Renaud	MONTÉGUT SUR ARROS	24,00	82 460	473995,69	6256463,94	1/2	5983	G	2000.907.34.1.127	1900	09AE105117	100
ARROS	MONTÉGUT ARROS	41785297100013	EARL GALIN Renaud	MONTÉGUT SUR ARROS	24,00	82 460	473725,81	6258729,76	2/2	3650	G	2000.907.34.1.127	1900	96ALP02261	100
ARROS	CAZAUX VILLECOMITAL		EARL GIRAL	BARBACHEN	20,80	55 670	469957,23	6268038,24	1/1	3651	G	2000.907.32.1.128	1900	V18575-2/3	50

Caractéristiques du point de prélèvement

Milieu Prélève	Commune du Prélèvement	Siret	Nom Beneficiaire	Commune Beneficiaire	Débit Instantané autorisé (l/s)	Volume autorisé m³	X	Y	Alternatif	ID PPT	Rive	N° Contrat/CAGC	Quota rivière m³/ha	N°m Compteur	% répartition compteur
ARROS	LADEVEZE RIVIERE	384 666 087	EARL GONZALEZ	LADEVEZE RIVIERE	12,00	41 800	465421,28	6276957,28	1/3	20458	G	2010.907.34.1.166	1900	06VLI185682	50
ARROS	LADEVEZE RIVIERE	384 666 087	EARL GONZALEZ	LADEVEZE RIVIERE	12,00	41 800	465795,49	6275328,54	2/3	23676	G	2010.907.34.1.166	1900	06VLI185682	50
ARROS	LADEVEZE RIVIERE	384 666 087	EARL GONZALEZ	LADEVEZE RIVIERE	12,00	41 800	465439,84	6276180,94	3/3	3691	G	2010.907.34.1.166	1900	0515373	100
ARROS	PLAISANCE	38130171200018	EARL LANNAFOERT	LASSERADE	7,00	19 000	461587,47	6284841,72	1/1	3681	G	2004.907.34.1.285	1900	03VLI162603	100
ARROS	CAZAUX VILLECOMTAL	42100483900013	EARL LARRANG	CAZAUX VILLECOMTAL	12,50	82 403	471186,95	6263985,23	1/5	3652	D	2000.907.34.1.129	1900	04WZL157868	58,22
ARROS	CAZAUX VILLECOMTAL	42100483900013	EARL LARRANG	CAZAUX VILLECOMTAL	12,50	82 403	470682,84	6264145,4	2/5	4301	G	2000.907.34.1.129	1900	06VLI185687	58,22
ARROS	MALABAT	42100483900013	EARL LARRANG	CAZAUX VILLECOMTAL	12,50	82 403	472189,21	6262087,93	3/5	21852	D	2000.907.34.1.129	1900	96alp02043	54,44
ARROS	BETPLAN	42100483900013	EARL LARRANG	CAZAUX VILLECOMTAL	12,50	82 403	472325,69	6264712,26	4/5	22978	D	2000.907.34.1.129	1900	WA105A085	91,72
ARROS	CAZAUX VILLECOMTAL	42100483900013	EARL LARRANG	CAZAUX VILLECOMTAL	12,50	82 403	469855,93	6266157,8	5/5	22978	D	2000.907.34.1.129	1900	96alp02043	0
ARROS	CAZAUX VILLECOMTAL	42100483900013	EARL LARRANG	CAZAUX VILLECOMTAL	8,33	21 850	470593,38	6264702,93	2/2	21919	G	2000.907.32.1.130	1900	06VLI185687	41,78
ARROS	CAZAUX VILLECOMTAL	42100483900013	EARL LARRANG	CAZAUX VILLECOMTAL	8,33	21 850	472444,24	6260515,9	1/2	21660	G	2000.907.34.1.133	1900	03WZK71539	80,83
ARROS	VILLECOMTAL SUR ARROS	42100483900013	EARL LASSEGUES	SERRES MORLAAS	19,40	88 141	472463,34	6260476,9	2/2	3656	G	2000.907.34.1.133	1900	01WLIK21913	80,83
ARROS	VILLECOMTAL SUR ARROS	42100483900013	EARL LASSEGUES	SERRES MORLAAS	19,40	88 141	472463,34	6260476,9	2/2	3656	G	2000.907.34.1.133	1900	01WLIK21913	19,17
ARROS	VILLECOMTAL SUR ARROS	42100483900013	EARL LASSEGUES	SERRES MORLAAS	19,40	20 900	472463,34	6260476,9	1/2	3656	G	2000.907.32.1.134	1900	03WZK71539	19,17
ARROS	VILLECOMTAL SUR ARROS	42100483900013	EARL LASSEGUES	SERRES MORLAAS	19,40	20 900	472444,24	6260515,9	2/2	21660	G	2000.907.34.1.138	1900	04VLI145552	100
ARROS	HAGET	40359402200012	EARL MOURA	VILLECOMTAL SUR ARROS	50,00	50 616	472431,28	6263055,55	1/4	3664	G	2000.907.34.1.138	1900	06vzi180608	100
ARROS	VILLECOMTAL SUR ARRO	40359402200012	EARL MOURA	VILLECOMTAL SUR ARROS	50,00	50 616	472872,8	6258861,89	2/4	3665	G	2000.907.34.1.138	1900	95alp00697	100
ARROS	VILLECOMTAL SUR ARRO	40359402200012	EARL MOURA	VILLECOMTAL SUR ARROS	50,00	50 616	471935,27	6261066,09	3/4	3678	G	2000.907.34.1.138	1900	01WLIK21913	100
ARROS	MARCAC	38287307300011	EARL ROUBY	ARMENTIEUX	50,00	50 616	473212,71	6259257,45	4/4	20448	G	2000.907.34.1.138	1900	01WLIK21939	0
ARROS	MARCAC	38287307300011	EARL ROUBY	ARMENTIEUX	16,30	43 966	468892,51	6273059,21	1/2	3666	G	2000.907.34.1.139	1900	01WLIK21939	68
ARROS	MARCAC	38287307300011	EARL ROUBY	ARMENTIEUX	16,30	43 966	467477,97	6272188,32	2/2	3668	G	2000.907.34.1.139	1900	03WAL64679	68
ARROS	MARCAC	38287307300011	EARL ROUBY	ARMENTIEUX	18,70	50 692	467477,97	6272188,32	1/2	3668	G	2000.907.32.1.140	1900	03WAL64679	32
ARROS	ARMENTIEUX	38139330500010	EARL THEYE	LADEVEZE VILLE	61,03	164 654	466521,33	6273059,21	2/2	3666	G	2000.907.32.1.140	1900	01WLIK21939	32
ARROS	ARMENTIEUX	38139330500010	EARL THEYE	LADEVEZE VILLE	61,03	164 654	465955,12	6273828,72	2/4	20451	D	2001.907.34.1.207	1900	01WLIK21934	100
ARROS	ARMENTIEUX	38139330500010	EARL THEYE	LADEVEZE VILLE	61,03	164 654	465955,12	6273828,72	3/4	22364	D	2001.907.34.1.207	1900	01WLIK21937	100
ARROS	LADEVEZE RIVIERE	42097458600018	EARL TORRENT	LADEVEZE RIVIERE	61,03	164 654	465955,12	6274866,28	4/4	3689	G	2001.907.34.1.141	1900	03VLI143907	100
ARROS	LADEVEZE RIVIERE	42097458600018	EARL TORRENT	LADEVEZE RIVIERE	12,00	41 401	466127,67	6274866,28	1/2	6969	G	2000.907.34.1.141	1900	03VLI143907	100
ARROS	LADEVEZE RIVIERE	42097458600018	EARL TORRENT	LADEVEZE RIVIERE	12,00	41 401	465439,84	6276180,94	2/2	3669	G	2000.907.34.1.141	1900	10AEI100717	100
ARROS	BEAUMARCHES	37966008700014	GAEC BROQUA et Fils	BEAUMARCHES	17,82	48 070	465183,12	6278722,39	1/2	3676	D	2000.907.34.1.148	1900	10AEI100260	100
ARROS	BEAUMARCHES	37966008700014	GAEC BROQUA et Fils	BEAUMARCHES	17,82	48 070	465183,12	6278722,39	2/2	3676	D	2000.907.34.1.148	1900	97ALP04477	100
ARROS	BEAUMARCHES	34825290900018	GAEC CAUMONT	BEAUMARCHES	36,00	98 843	463380,13	6280784,27	1/3	3677	D	2000.907.34.1.149	1900	96ALP04924	50
ARROS	BEAUMARCHES	34825290900018	GAEC CAUMONT	BEAUMARCHES	36,00	98 843	463380,13	6280784,27	2/3	23346	D	2000.907.34.1.149	1900	96ALP04924	50
ARROS	BEAUMARCHES	34825290900018	GAEC CAUMONT	BEAUMARCHES	36,00	98 843	464619,96	6279979,51	3/3	23437	D	2000.907.34.1.149	1900	96ALP04924	50
ARROS	LADEVEZE RIVIERE	41976592000014	GAEC DASTE	ST AUNIX LENGROS	30,70	76 057	465287,01	6277730,67	1/2	5572	D	2001.907.34.1.255	1900	08AEI063438	100
ARROS	ST AUNIX LENGROS	41976592000014	GAEC DASTE	ST AUNIX LENGROS	30,70	76 057	465372,8	6280267,75	2/2	3585	D	2001.907.34.1.255	1900	02WZK14985	100
ARROS	LADEVEZE RIVIERE	39997299100018	GAEC DE LA BLONDE	LADEVEZE VILLE	25,30	68 248	466541,39	6275056,01	1/4	3680	G	2000.907.34.1.152	1900	01WLI23613	70,2
ARROS	LADEVEZE RIVIERE	39997299100018	GAEC DE LA BLONDE	LADEVEZE VILLE	25,30	68 248	466570,81	6275056,01	2/4	22621	G	2000.907.34.1.152	1900	01WLI23613	100
ARROS	LADEVEZE RIVIERE	39997299100018	GAEC DE LA BLONDE	LADEVEZE VILLE	25,30	68 248	465910,2	6274866,28	3/4	3543	G	2000.907.34.1.152	1900	ZR3763	100
ARROS	LADEVEZE RIVIERE	39997299100018	GAEC DE LA BLONDE	LADEVEZE VILLE	25,30	68 248	465910,2	6274866,28	4/4	21701	G	2000.907.34.1.152	1900	ZR3763	100
ARROS	LADEVEZE RIVIERE	39997299100018	GAEC DE LA BLONDE	LADEVEZE VILLE	25,30	68 248	465331,46	627521,48	1/5	3529	G	2000.907.34.1.156	1900	99WZP17911	100
ARROS	LADEVEZE RIVIERE	42166947400015	GAEC DE PIERROT	LADEVEZE RIVIERE	37,54	101 289	465957,73	6279607,61	2/5	3682	G	2000.907.34.1.156	1900	03VLI17393	100
ARROS	LADEVEZE RIVIERE	42166947400015	GAEC DE PIERROT	LADEVEZE RIVIERE	37,54	101 289	465439,84	6276180,94	3/5	22981	G	2000.907.34.1.156	1900	10AEI100244	89,48
ARROS	BEAUMARCHES	42166947400015	GAEC DE PIERROT	LADEVEZE RIVIERE	37,54	101 289	465959,18	6280510,56	4/5	21374	G	2000.907.34.1.156	1900	99WZP44609	50
ARROS	LADEVEZE RIVIERE	42166947400015	GAEC DE PIERROT	LADEVEZE RIVIERE	37,54	101 289	465928,47	6280510,56	5/5	22981	G	2000.907.34.1.156	1900	99WZP44609	50
ARROS	BEAUMARCHES	42166947400015	GAEC DE PIERROT	LADEVEZE RIVIERE	37,54	101 289	465959,18	6280510,56	1/2	3696	D	2000.907.34.1.156	1900	ZR0050	100
ARROS	ST JUSTIN	39425426200014	GAEC DUBOURG Frères	ST JUSTIN	26,10	71 497	469686,89	6270186,55	1/2	4304	D	2000.907.34.1.169	1900	03VLI174388	100
ARROS	ST JUSTIN	39425426200014	GAEC DUBOURG Frères	ST JUSTIN	26,10	71 497	469686,89	6270186,55	2/2	4304	D	2000.907.34.1.169	1900	03VLI174388	81,72
ARROS	BECCAS	38187200100015	GAEC IRINA	HAGET	36,00	30 533	470593,69	6264232,09	1/3	23773	D	2000.907.34.1.166	1900	96ALP02045	26,46
ARROS	CAZAUX VILLECOMTAL	38187200100015	GAEC IRINA	HAGET	36,00	30 533	470593,69	6264232,09	2/3	3692	D	2000.907.34.1.166	1900	96ALP02045	26,46
ARROS	HAGET	38187200100015	GAEC IRINA	HAGET	36,00	30 533	472344,75	6261928,25	3/3	3693	G	2000.907.34.1.166	1900	96ALP02045	28,47
ARROS	CAZAUX VILLECOMTAL	41317630200019	GAEC LACARCE	BECCAS	12,00	28 790	470647,01	6264171,02	1/2	23762	G	2000.907.34.1.167	1900	03VLI162604	50
ARROS	HAGET	41317630200019	GAEC LACARCE	BECCAS	12,00	28 790	471190,39	6264333,78	2/2	3694	G	2000.907.34.1.167	1900	03VLI162604	50
ARROS	LADEVEZE RIVIERE	4245609700011	GAEC LALAUQUE	SAUVE TERRE	14,00	38 038	465439,84	6276180,94	1/1	3700	G	2004.907.34.1.195	1900	06VLI1105291	100
ARROS	LASSERADE	4245609700011	GAEC LALAUQUE	SAUVE TERRE	6,30	17 100	460695,59	6280663,24	1/1	3537	D	2003.907.34.1.093	1900	08AEI40728	50
ARROS	VILLECOMTAL SUR ARRO	42259882100011	GAEC ROUCAU ET FILS	VILLECOMTAL	31,50	85 500	473204,03	6259294,49	1/2	3695	G	2000.907.34.1.168	1900	03VLI174377	100
ARROS	VILLECOMTAL SUR ARRO	42259882100011	GAEC ROUCAU ET FILS	VILLECOMTAL	31,50	85 500	471979,76	6261039,78	2/2	4300	G	2000.907.34.1.168	1900	96ALP02047	100

Caractéristiques du point de prélèvement

Caractéristiques du prélèvement

Milieu Prélève		Commune du Prélèvement	Siret	Nom Beneficiaire	Commune Beneficiaire	Débit instantané autorisé (ls)	Volume autorisé m³	X	Y	Alternatif	ID PPT	Rive	N° Contrat CAGG	Quota rivière m³/ha	Num. Compteur	% répartition compteur
ARROS	MONTEGUT ARROS	45199604500014	GAE C SENAC A GRAGON	MONTEGUT ARROS	MONTEGUT ARROS	27,71	74 765	473754,7	6256786,59	1/1	3775	G	2004.907.32.1.280	1900	X2366484	96
ARROS	MONTEGUT ARROS	45199604500014	GAE C SENAC A GRAGON	MONTEGUT ARROS	MONTEGUT ARROS	1,20	3 135	473829,74	6256800,95	1/1	3774	G	2004.907.34.1.281	1900	X2366484	4
ARROS	BEAUMARCHES	45283772700018	GAE C ZENONI	ST AUXIN LENGROS	ST AUXIN LENGROS	9,69	26 144	463853,69	6279763,87	1/2	23157	G	2004.907.34.1.288	1900	96a1p049335	50
ARROS	ST AUXIN LENGROS	45283772700018	GAE C ZENONI	ST AUXIN LENGROS	ST AUXIN LENGROS	9,69	26 144	463451,58	6280251,11	2/2	3798	G	2004.907.34.1.288	1900	96a1p049335	50
ARROS	ARMENTIEUX	41783692100011	GARBAIL Yves	ARMENTIEUX	ARMENTIEUX	17,30	47 006	466218,72	6273845,95	1/1	3701	G	2000.907.34.1.174	1900	10AEK1100406	100
ARROS	ARMENTIEUX	41783692100011	GUINLE J Jacques	AURIEBAT	AURIEBAT	2,80	7 562	466405,94	6273170,12	1/1	3704	D	2000.907.34.1.178	1900	96wzp38814	100
ARROS	PLAISANCE	39337004400017	HEURE Thierry	BOEIL BEZING	BOEIL BEZING	9,40	25 650	461174,39	6284174,84	1/1	3575	G	2004.907.34.1.013	1900	Z4636	28,47
ARROS	CAZAUX VILLECOMTAL	34889366000017	LABORDE J Louis	BUZON	BUZON	24,00	24 700	470620,86	6264662,89	1/3	3709	G	2000.907.34.1.184	1900	96ALP02072	32,5
ARROS	CAZAUX VILLECOMTAL	34889366000017	LABORDE J Louis	BUZON	BUZON	24,00	24 700	469936,74	6266096,35	2/3	5788	G	2000.907.34.1.184	1900	96ALP02072	32,5
ARROS	CAZAUX VILLECOMTAL	34889366000017	LABORDE J Louis	BUZON	BUZON	24,00	24 700	470574,73	6264726,51	3/3	22036	G	2000.907.34.1.184	1900	96ALP02072	32,5
ARROS	CAZAUX VILLECOMTAL	34889366000017	LABORDE J Louis	BUZON	BUZON	18,90	51 300	470574,73	6264726,51	1/3	22036	G	2000.907.32.1.185	1900	96ALP02074	67,5
ARROS	CAZAUX VILLECOMTAL	34889366000017	LABORDE J Louis	BUZON	BUZON	18,90	51 300	470620,86	6264662,89	2/3	3709	G	2000.907.32.1.185	1900	96ALP02074	67,5
ARROS	CAZAUX VILLECOMTAL	34889366000017	LABORDE J Louis	BUZON	BUZON	18,90	51 300	469936,74	6266096,35	3/3	5788	G	2000.907.32.1.185	1900	96ALP02072	67,5
ARROS	ARMENTIEUX	41785519400011	LAPEYRIE Edgard	LADAVEZE VILLE	LADAVEZE VILLE	10,00	17 898	465919,41	6274616,62	1/1	3672	D	2000.907.34.1.190	1900	97ALQ06866	43,29
ARROS	TASQUE	39433930300015	LARRAT Patrick	PLAISANCE	PLAISANCE	30,36	81 909	461147,25	6284517,71	1/2	3777	G	2000.907.34.1.195	1900	96ALP05634	100
ARROS	PLAISANCE	39433930300015	LARRAT Patrick	PLAISANCE	PLAISANCE	30,36	81 909	461174,39	6284174,84	2/2	3575	G	2000.907.34.1.195	1900	Z4636	70,53
ARROS	ARMENTIEUX	41783692600017	LASCOMBES Philippe	LADAVEZE VILLE	LADAVEZE VILLE	25,00	44 270	46597,57	6275345,86	1/2	3722	G	2000.907.34.1.200	1900	96wzp17881	100
ARROS	LADAVEZE RIVIERE	41783692600017	LASCOMBES Philippe	LADAVEZE VILLE	LADAVEZE VILLE	25,00	44 270	46597,57	6275345,86	1/2	3722	G	2000.907.34.1.200	1900	96wzp17901	100
ARROS	BECCAS	33371229700014	LILLE Francis	BECCAS	BECCAS	25,00	44 270	465947,75	6275123,88	2/2	3730	G	2000.907.34.1.200	1900	96a1p02050	100
ARROS	BETPLAN	40352874200016	MONTAGNAC Christine	MALABAT	MALABAT	26,00	82 308	471621,33	6262402,68	1/1	3730	G	2000.907.34.1.204	1900	96ALP02033	100
ARROS	MALABAT	40352874200016	MONTAGNAC Christine	MALABAT	MALABAT	26,00	82 308	471621,33	6262402,68	1/2	3735	D	2000.907.34.1.208	1900	96ALP02033	100
ARROS	MARCIAC	40352874200016	OLIBERE Lilian	AURIEBAT	AURIEBAT	5,60	15 200	466904,26	6273030,14	1/1	3528	G	2007.907.34.1.574	1900	02WZ1336885	100
ARROS	LADAVEZE RIVIERE	41784689800013	PAPA Jacques	JUILLAC	JUILLAC	5,50	15 010	465780,95	627552,57	1/1	3722	D	2000.907.34.1.115	1900	10AEI100266	100
ARROS	CAZAUX VILLECOMTAL	41117624100015	PARAVIS Josiane	ANDREST	ANDREST	1,60	4 275	470676,93	6284642,75	1/1	3745	G	2000.907.34.1.215	1900	96ALP00515	100
ARROS	CAZAUX VILLECOMTAL	43051741700019	PARAVIS Lucienne	CAZAUX VILLECOMTAL	CAZAUX VILLECOMTAL	1,90	5 168	470676,93	6284642,75	1/1	3745	G	2000.907.34.1.215	1900	96ALP02045	10,7
ARROS	BEAUMARCHES	43492091400018	PEPINIERES DE L'ARROS	BEAUMARCHES	BEAUMARCHES	1,85	4 997	464079,23	6280530,63	1/1	23368	D	2009.907.34.1.136	1900	07WZG79246	10,9
ARROS	BEAUMARCHES	43492091400018	POEYSEGUR Denis	ST AUXIN LENGROS	ST AUXIN LENGROS	14,18	38 266	464330,22	6280078,03	1/2	6457	G	2004.907.34.1.175	1900	04WZ147912	50
ARROS	ST AUXIN LENGROS	43492091400018	POEYSEGUR Denis	ST AUXIN LENGROS	ST AUXIN LENGROS	14,18	38 266	464330,22	6280078,03	1/2	6457	G	2004.907.34.1.175	1900	04WZ147912	50
ARROS	CAZAUX VILLECOMTAL	40352874200016	PONSAN Esperanza	BUZON	BUZON	20,80	57 000	468957,23	6280241,79	2/2	6456	D	2008.907.32.1.115	1900	V18575-2/3	50
ARROS	BEAUMARCHES	39158121200019	PRUNET-FOCH Patrick	BEAUMARCHES	BEAUMARCHES	29,80	80 807	462780,27	6282163,81	1/2	5713	D	2005.907.34.1.052	1900	ZR2575	100
ARROS	PLAISANCE	39158121200019	PRUNET-FOCH Patrick	BEAUMARCHES	BEAUMARCHES	29,80	80 807	462780,27	6282163,81	1/2	5713	D	2005.907.34.1.052	1900	ZR2575	100
ARROS	BEAUMARCHES	39158121200019	QUAGLINI Philippe	LADAVEZE RIVIERE	LADAVEZE RIVIERE	16,40	44 650	464492,74	6279466,58	1/2	3565	G	2000.907.34.1.224	1900	08AEI063443	42,28
ARROS	BEAUMARCHES	39158121200019	QUAGLINI Philippe	LADAVEZE RIVIERE	LADAVEZE RIVIERE	16,40	44 650	464492,74	6279466,58	2/2	3565	G	2000.907.34.1.224	1900	08AEI063443	42,28
ARROS	HAGET	41433915000016	RICAU J Pascal	ANSOST	ANSOST	12,00	14 611	471313,73	6283248,96	1/1	3758	G	2000.907.32.1.227	1900	08AEI063443	28,86
ARROS	CAZAUX VILLECOMTAL	40146364100019	RICAU J Pascal	ANSOST	ANSOST	7,30	19 950	471313,73	6283248,96	1/2	3758	G	2000.907.32.1.227	1900	08AEI063443	28,86
ARROS	CAZAUX VILLECOMTAL	40146364100019	RICAU Nicole	BUZON	BUZON	24,00	22 800	470583,29	6264675,41	1/1	3760	G	2000.907.34.1.228	1900	01WLK21921	50
ARROS	CAZAUX VILLECOMTAL	40146364100019	RICAU Nicole	BUZON	BUZON	24,00	22 800	470583,29	6264675,41	1/1	3760	G	2000.907.34.1.228	1900	01WLK21921	50
ARROS	CAZAUX VILLECOMTAL	41433915000016	ROVILLAIN Marie Hélène	CAZAUX VILLECOMTAL	CAZAUX VILLECOMTAL	24,00	41 800	470583,29	6284675,41	1/1	3760	G	2000.907.32.1.229	1900	01WLK21921	50
ARROS	CAZAUX VILLECOMTAL	41433915000016	ROVILLAIN Marie Hélène	CAZAUX VILLECOMTAL	CAZAUX VILLECOMTAL	24,00	41 800	470583,29	6284675,41	1/1	3760	G	2000.907.32.1.229	1900	01WLK21921	50
ARROS	CAZAUX VILLECOMTAL	41433915000016	ROVILLAIN Marie Hélène	CAZAUX VILLECOMTAL	CAZAUX VILLECOMTAL	24,00	114 285	470380,89	6284636,58	1/4	23254	D	2000.907.34.1.230	1900	08AEI051151	100
ARROS	CAZAUX VILLECOMTAL	41433915000016	ROVILLAIN Marie Hélène	CAZAUX VILLECOMTAL	CAZAUX VILLECOMTAL	24,00	114 285	470380,89	6284636,58	1/4	23254	D	2000.907.34.1.230	1900	08AEI051151	100
ARROS	MALABAT	41433915000016	ROVILLAIN Marie Hélène	CAZAUX VILLECOMTAL	CAZAUX VILLECOMTAL	24,00	114 285	470480,08	6284962,87	2/4	3762	D	2000.907.34.1.230	1900	06WZ180609	100
ARROS	TASQUE	39514416500010	ROVILLAIN Marie Hélène	CAZAUX VILLECOMTAL	CAZAUX VILLECOMTAL	24,00	114 285	472295,74	6262076,11	3/4	23850	D	2000.907.34.1.230	1900	96ALP02051	50
ARROS	BEAUMARCHES	39514416500010	SANCHOU Eric	PINAS	PINAS	0,70	1 900	459292,33	6287228,01	4/4	3763	D	2007.907.34.1.230	1900	96ALP02051	50
ARROS	LADAVEZE RIVIERE	511 100 471 2009 D 59	SCEA CAZENELVE	LADAVEZE RIVIERE	LADAVEZE RIVIERE	42,97	115 938	464492,74	6279466,58	1/5	3565	G	2009.907.34.1.129	1900	ZR04400140	100
ARROS	BEAUMARCHES	511 100 471 2009 D 59	SCEA CAZENELVE	LADAVEZE RIVIERE	LADAVEZE RIVIERE	42,97	115 938	465025,13	6277626,43	2/5	20680	G	2009.907.34.1.129	1900	96ALP036655	100
ARROS	BEAUMARCHES	511 100 471 2009 D 59	SCEA CAZENELVE	LADAVEZE RIVIERE	LADAVEZE RIVIERE	42,97	115 938	464492,74	6279466,58	3/5	3565	G	2009.907.34.1.129	1900	04WZ147910	100
ARROS	LADAVEZE RIVIERE	511 100 471 2009 D 59	SCEA CAZENELVE	LADAVEZE RIVIERE	LADAVEZE RIVIERE	42,97	115 938	464492,74	6279466,58	4/5	3565	G	2009.907.34.1.129	1900	WAS9733533	100
ARROS	BEAUMARCHES	39514416500010	SCEA CHAUVIN	BEAUMARCHES	BEAUMARCHES	16,60	15 200	465239,91	6278217,43	5/5	23723	G	2009.907.34.1.231	1900	96wzp44616	100
ARROS	BEAUMARCHES	39514416500010	SCEA CHAUVIN	BEAUMARCHES	BEAUMARCHES	16,60	15 200	465239,91	6278217,43	1/6	3764	D	2009.907.34.1.231	1900	08AEI063444	100
ARROS	BEAUMARCHES	39514416500010	SCEA CHAUVIN	BEAUMARCHES	BEAUMARCHES	16,60	15 200	467546,82	6278285,98	2/6	21490	D	2000.907.34.1.231	1900	515415	29,63
ARROS	BEAUMARCHES	39514416500010	SCEA CHAUVIN	BEAUMARCHES	BEAUMARCHES	16,60	15 200	467608,08	6279059,59	3/6	22045	D	2000.907.34.1.231	1900	B10208	29,63
ARROS	BEAUMARCHES	39514416500010	SCEA CHAUVIN	BEAUMARCHES	BEAUMARCHES	16,60	15 200	467485,68	6279787,07	4/6	22817	D	2000.907.34.1.231	1900	B10592	29,63
ARROS	BEAUMARCHES	39514416500010	SCEA CHAUVIN	BEAUMARCHES	BEAUMARCHES	16,60	15 200	467669,26	627820,42	5/6	23397	D	2000.907.34.1.231	1900	ZR2306	29,63
ARROS	BEAUMARCHES	39514416500010	SCEA CHAUVIN	BEAUMARCHES	BEAUMARCHES	16,60	15 200	467690,13	627947,11	6/6	23398	D	2000.907.34.1.231	1900	ZR4561	29,63
ARROS	JUILLAC	39979128400017	SCEA CLAVEL	JUILLAC	JUILLAC	28,00	76 000	466589,63	6275333,32	1/1	3765	D	2000.907.34.1.232	1900	97ALQ07086	100
ARROS	MONTEGUT ARROS	514 874 478	SCEA DE MONTEGUT	MONTEGUT-ARROS	MONTEGUT-ARROS	12,00	22 420	473622,66	6256972,83	1/1	3785	D	2010.907.34.1.030	1900	96a1p02032	100

Caractéristiques du point de prélèvement

Millieu Prélévé	Commune du Prélèvement	Siret	Nom Beneficiaire	Commune Beneficiaire	Débit Instantané autorisé (l/s)	Volume autorisé m³	X	Y	Alternatif	ID PPT	Rive	N° Contrat CACG	Quota rivière m³/ha	Num Compteur	% répartition compteur
ARROS	ST JUSTIN		SCEA DE PEKELLY	MONFAUCON	24,00	28 348	469399,92	6267017,82	1/1	3855	G	2000.907.32.1.198	1900	96ALP02059	100
ARROS	PLAISANCE	40917255800010	SCEA DOMAINE DE LASSE	LASSERADE	56,10	152 209	462334,95	6282936,62	1/5	3767	D	2000.907.34.1.233	1900	96ALP03636	100
ARROS	PLAISANCE	40917255800010	SCEA DOMAINE DE LASSE	LASSERADE	56,10	152 209	462035,7	6284200,69	2/5	5712	D	2000.907.34.1.233	1900	96ALP03640	100
ARROS	PLAISANCE	40917255800010	SCEA DOMAINE DE LASSE	LASSERADE	56,10	152 209	462035,7	6284200,69	3/5	5808	D	2000.907.34.1.233	1900	96ALP03641	100
ARROS	PLAISANCE	40917255800010	SCEA DOMAINE DE LASSE	LASSERADE	56,10	152 209	461026,55	6284901,3	4/5	20460	D	2000.907.34.1.233	1900	96ALP03645	100
ARROS	PLAISANCE	40917255800010	SCEA DOMAINE DE LASSE	LASSERADE	56,10	152 209	461026,55	6284901,3	5/5	20460	D	2000.907.34.1.233	1900	96ALP03646	100
ARROS	TASQUE		SCEA DU LEEZ	MASPIE LALONQUIERE	17,18	48 341	460886,55	6285123,39	1/2	3768	G	2000.907.34.1.234	1900	WA9913422	50
ARROS	JUILLAC	408165116	SCEA DU LEEZ	MASPIE LALONQUIERE	17,18	48 341	460542,63	6285347,01	2/2	6685	G	2000.907.34.1.234	1900	WA9913422	50
ARROS	JUILLAC	408165116	SCEA DU NAN	JUILLAC	27,00	72 200	465958,99	6276899,96	1/2	6553	D	2008.907.34.1.016	1900	96ALQ05856	50
ARROS	ST JUSTIN		SCEA DU NAN	JUILLAC	27,00	72 200	466283,78	6275907,89	2/2	21075	D	2008.907.34.1.016	1900	10AEK100414	50
ARROS	CAZAUX VILLECOMTAL		SCEA DUBERTRAND	MONFAUCON	28,00	80 294	468812,05	6269046,6	1/2	5802	G	2000.907.32.1.235	1900	03WZK61888	50
ARROS	LASSERADE		SCEA DUBERTRAND	MONFAUCON	28,00	80 294	470289,15	6265386,09	2/2	3769	G	2000.907.32.1.235	1900	03WAL64680	100
ARROS	LASSERADE		SCEA LOUSTEAU	POUYDRAGUIN	10,00	16 321	460695,59	6286063,24	1/1	3537	D	2000.907.34.1.236	1900	06AEI40728	50
ARROS	ST JUSTIN		SENTUBERY Jean	ST JUSTIN	0,60	1 748	468892,09	6268303,67	1/1	3634	G	2001.907.34.1.159	1900	07WLI122469	1,24
ARROS	MARCIAC	44992371300019	TACHOUSIN Jean-Claude	AURIEBAT	15,65	42 446	467461,47	6272159,44	1/1	22260	D	2003.907.32.1.152	1900	96ALP03607	69,6
ARROS	MARCIAC	44992371300019	TACHOUSIN Jean-Claude	AURIEBAT	6,85	18 582	467461,47	6272159,44	1/1	22260	D	2003.907.34.1.153	1900	96ALP03607	30,4
ARROS	MONTEGUT ARROS		TUJAGUE Sylvaine	MONTEGUT ARROS	12,50	38 209	473407,42	6257526,73	1/3	3787	G	2006.907.34.1.188	1900	96ALP03688	33,34
ARROS	MONTEGUT ARROS		TUJAGUE Sylvaine	MONTEGUT ARROS	12,50	38 209	473582,26	6258167,39	2/3	23565	G	2006.907.34.1.188	1900	96ALP03688	33,33
ARROS	MONTEGUT ARROS		TUJAGUE Sylvaine	MONTEGUT ARROS	12,50	38 209	473440,1	6257814,21	3/3	23252	D	2006.907.34.1.188	1900	96ALP03688	33,33
ARROS	JUILLAC	39465295200018	TULISSI J Louis	BEAUMARCHES	50,80	137 066	465713,63	6278124,63	1/5	3789	D	2000.907.34.1.254	1900	96ALP04925	100
ARROS	BEAUMARCHES	39465295200018	TULISSI J Louis	BEAUMARCHES	50,80	137 066	465978,84	6277542,9	2/5	3788	D	2000.907.34.1.254	1900	96ALP04925	100
ARROS	JUILLAC	39465295200018	TULISSI J Louis	BEAUMARCHES	50,80	137 066	462020,01	6284356,65	3/5	4089	G	2000.907.34.1.254	1900	03WAL64681	0
ARROS	LASSERADE	39465295200018	TULISSI J Louis	BEAUMARCHES	50,80	137 066	461647,7	6285361,68	4/5	20459	D	2000.907.34.1.254	1900		0
ARROS	PLAISANCE	39465295200018	TULISSI J Louis	BEAUMARCHES	50,80	137 066	466278,32	6276103,08	5/5	3790	D	2000.907.34.1.254	1900	96ALP02052	0
ARROS	PLAISANCE	41786142400014	TULISSI Nivés	PLAISANCE	18,00	73 967	462013,58	6282368,79	1/1	3791	G	2000.907.34.1.256	1900	96ALP02042	100
ARROS	MONTEGUT ARROS	39934853100019	ULLIAC J François	BETPLAN	24,00	63 365	472325,69	6260712,26	1/2	3793	D	2000.907.34.1.256	1900	96ALP02042	50
ARROS	BETPLAN	39934853100019	ULLIAC J François	BETPLAN	24,00	63 365	472323,53	6261902,02	2/2	3792	D	2000.907.34.1.256	1900	96ALP02042	50
ARROS	MARCIAC	41786458800015	VIRY Olivier	MARCIAC	38,10	103 474	467883,37	6272254,88	1/2	3624	D	2000.907.34.1.259	1900	96ALP03647	83,74
ARROS	JUILLAC	41786458800015	VIRY Olivier	MARCIAC	38,10	103 474	466515,78	6274098,17	2/2	20453	D	2000.907.34.1.259	1900	97A006873	83,74

Pour le Préfet,
le Sous-Préfet de Mirande
Chargé de la suppléance
du Secrétaire Général absent,

Pierre CORON

ANNEXE 2 « Localisation des barrages temporaires sur les ruisseaux du Lascors et Larté à l'arrêté préfectoral n° 2012 186-0018 portant autorisation des prélèvements d'eaux superficielles aux fins d'irrigation dans le bassin de l'Arros

Vu pour être annexé à mon arrêté de ce jour
Fait à Auch, le - 4 JUIL. 2012
pour le préfet,
le sous-préfet de Mirande chargé de la suppléance
du secrétaire général absent,
Pierre CORON

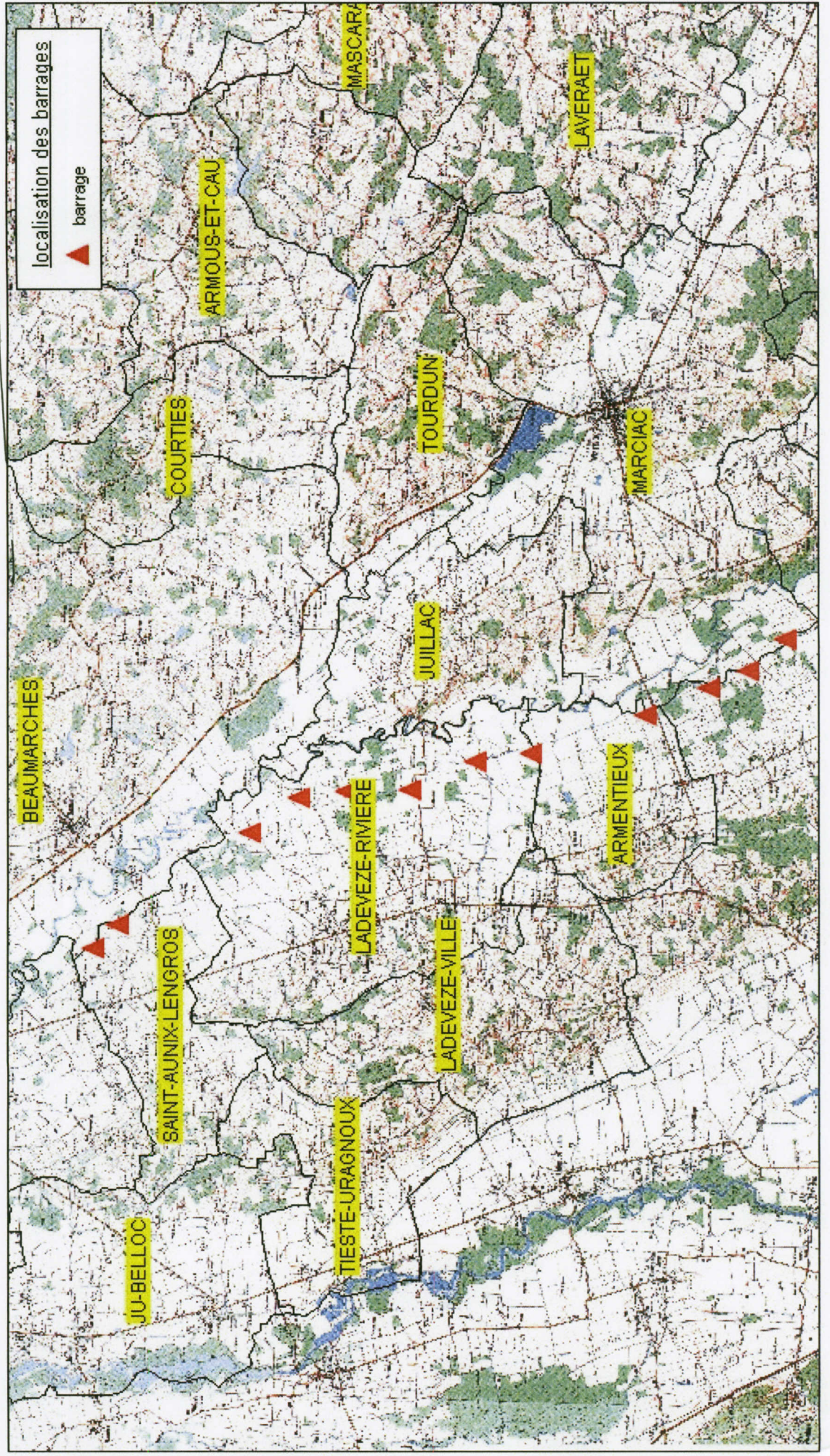



Liberté • Égalité • Fraternité

RÉPUBLIQUE FRANÇAISE

PRÉFET DU GERS
DIRECTION DEPARTEMENTALE DES TERRITOIRES DU GERS

Service de Police de L'Eau

Pour le Préfet,
le Sous-Préfet de Mirande,
Chargé de la suppléance du Secrétaire Général absent,

Pierre CORON

ANNEXE 3 à l'arrêté préfectoral n° 2012 186-0018 du 4 JUIL. 2012
portant autorisation temporaire des prélèvements d'eaux superficielles aux fins d'irrigation dans les cours d'eau
du bassin de l'Arros

**« Extrait de l'arrêté ministériel du 11 septembre 2003 fixant les prescriptions générales applicables
aux prélèvements soumis à autorisation »**

Art 2 : .../...Toute modification notable apportée aux ouvrages ou installations de prélèvement, à leur localisation, leur mode d'exploitation, aux caractéristiques principales du prélèvement lui-même (débit, volume, période), tout changement de type de moyen de mesure doit être porté à la connaissance du Service de Police de l'Eau. Celui-ci peut si nécessaire exiger le dépôt d'une nouvelle déclaration ou autorisation si cette modification est de nature à porter atteinte aux intérêts mentionnés à l'article L.211.1 du code de l'environnement.

Art 4 : .../...Toutes les dispositions nécessaires sont prises par le bénéficiaire de la présente autorisation notamment par l'installation de bacs de rétention, d'abris étanches ou tout autre moyen en vue de prévenir tout risque de pollution des eaux par les carburants et autres produits (huile moteur notamment) susceptibles d'altérer la qualité des eaux, en particulier les fluides de fonctionnement du moteur thermique.

Tout incident ou accident ayant porté ou susceptible de porter atteinte à la qualité des eaux ou à leur gestion quantitative et les premières mesures prises pour y remédier sont portées à la connaissance du préfet.

Toutes mesures utiles pour mettre fin à la cause de l'incident ou de l'accident portant atteinte au milieu aquatique, pour évaluer les conséquences et y remédier doivent être prises sans délai. Le préfet doit en être tenu informé immédiatement.

Art 5 : .../...Tout bénéficiaire de la présente autorisation doit laisser passer dans le cours d'eau un débit minimal permettant de ne pas porter atteinte au milieu aquatique.

Le débit instantané est, si nécessaire, ajusté de manière à permettre le maintien en permanence de la vie, la circulation, la reproduction des espèces piscicoles qui peuplent le cours d'eau où s'effectue le prélèvement ;

Art 8 et 10 : .../... Les installations de prélèvement autorisées sont équipées d'un compteur volumétrique dont le relevé régulier mensuel (début, fin, ainsi que lors de chaque déplacement pour les appareils mobiles) permet un contrôle systématique du volume d'eau prélevé. Les relevés doivent être tenus à disposition de l'autorité administrative et conservés 3 ans.

Les références de l'arrêté préfectoral (bénéficiaire de l'autorisation et numéro de point de prélèvement) doivent être affichées en permanence durant la période de prélèvement.

Art 11 : .../... Pour les prélèvements situés en zone de répartition des eaux, le bénéficiaire, le cas échéant par l'intermédiaire de son mandataire, communique au préfet dans les deux mois suivant la fin de chaque année civile ou la campagne de prélèvement pour les prélèvements saisonniers, un extrait ou une synthèse du registre ou cahier visé à l'article 10, indiquant :

- les valeurs ou les estimations des volumes prélevés mensuellement et sur l'année civile ou sur la campagne ;
- pour les prélèvements par pompage, le relevé de l'index du compteur volumétrique, en fin d'année civile ou de campagne lorsqu'il s'agit de prélèvements saisonniers ;
- les incidents d'exploitation rencontrés ayant pu porter atteinte à la ressource en eau et les mesures mises en œuvre pour y remédier.

En application de l'article 44 du décret 93-742 du 29 mars 1993 relatif aux procédures d'autorisation ou de déclaration prévues par l'article 10 de la loi n° 92-3 du 3 janvier 1992 sur l'eau, le non respect d'un arrêté ministériel de prescriptions particulières, ou de prescriptions préfectorales est puni de la peine d'amende prévue pour les contraventions de 5^e classe (1500 €)

Annexe 4 à l'arrêté préfectoral n° 2012 126-0018 du 4 JUIL. 2012
portant autorisation temporaire des prélèvements d'eaux superficielles
aux fins d'irrigation dans le bassin de l'Arros

Communes
ARMENTIEUX
BEAUMARCHES
BECCAS
BETPLAN
CAZAUX VILLECOMTAL
HAGET
IZOTGES
JUILLAC
LADEVEZE RIVIERE
LASSERADE
MALABAT
MARCIAC
MONTEGUT ARROS
PLAISANCE
SEMBOUES
SAINT AUNIX LENGROS
SAINT JUSTIN
TASQUE
THERMES D'ARMAGNAC
VILLECOMTAL SUR ARROS

Pour le Préfet,
le Sous-Préfet de Mirande,
Chargé de la suppléance
du Secrétaire Général absent,

Pierre CORON