

PLAN DEPARTEMENTAL DES ITINERAIRES DE PROMENADE ET DE RANDONNEE

GRP Coeur de Gascogne / LA ROMIEU

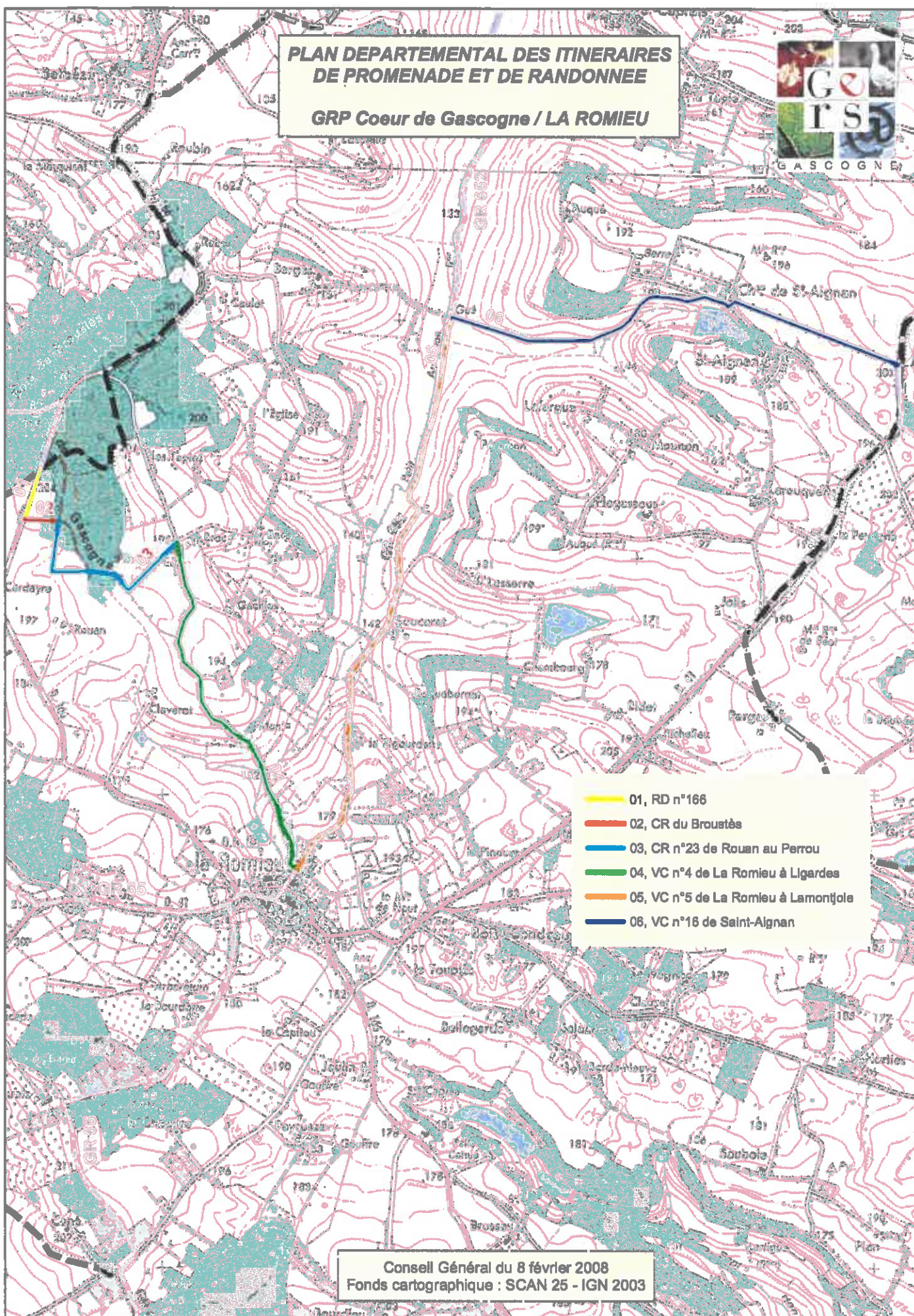

Conseil Général du 8 février 2008
Fonds cartographique : SCAN 25 - IGN 2003

PLAN DEPARTEMENTAL DES ITINERAIRES DE PROMENADE ET DE RANDONNEE

GRP "Coeur de Gascogne" / LA ROMIEU

Délibération du Conseil Municipal du 14 novembre 2006

COMMUNE	PROPRIETAIRE PUBLIC dénomination de la voie	PROPRIETAIRE PRIVE			LONGUEUR DU TRONCON en km	ETAT DE VIABILITE	DATE DELIB. CG	RQ
		nom	dénomination de la voie	convention				
LA ROMIEU	1 RD n°166 (de la limite communale au CR du Broustès)				0,210	goudron		
	2 CR du Broustès (de la RD n°166 au CR n°23)				0,150	terre		
	3 CR n°23 de Rouan au Perrou				0,860	terre		
	4 VC n°4 de La Romieu à Ligardes (du CR n°23 à la VC n°5)				1,610	goudron	28/02/2008	
	5 VC n°5 de La Romieu à Lamontjoie (de la VC n°4 à la VC n°16)				2,550	terre		
	6 VC n°16 de Saint-Aignan				2,030	terre		

7,410

**PLAN DEPARTEMENTAL DES ITINERAIRES
DE PROMENADE ET DE RANDONNEE**

GRP Coeur de Gascogne / LARROQUE-ENGALIN

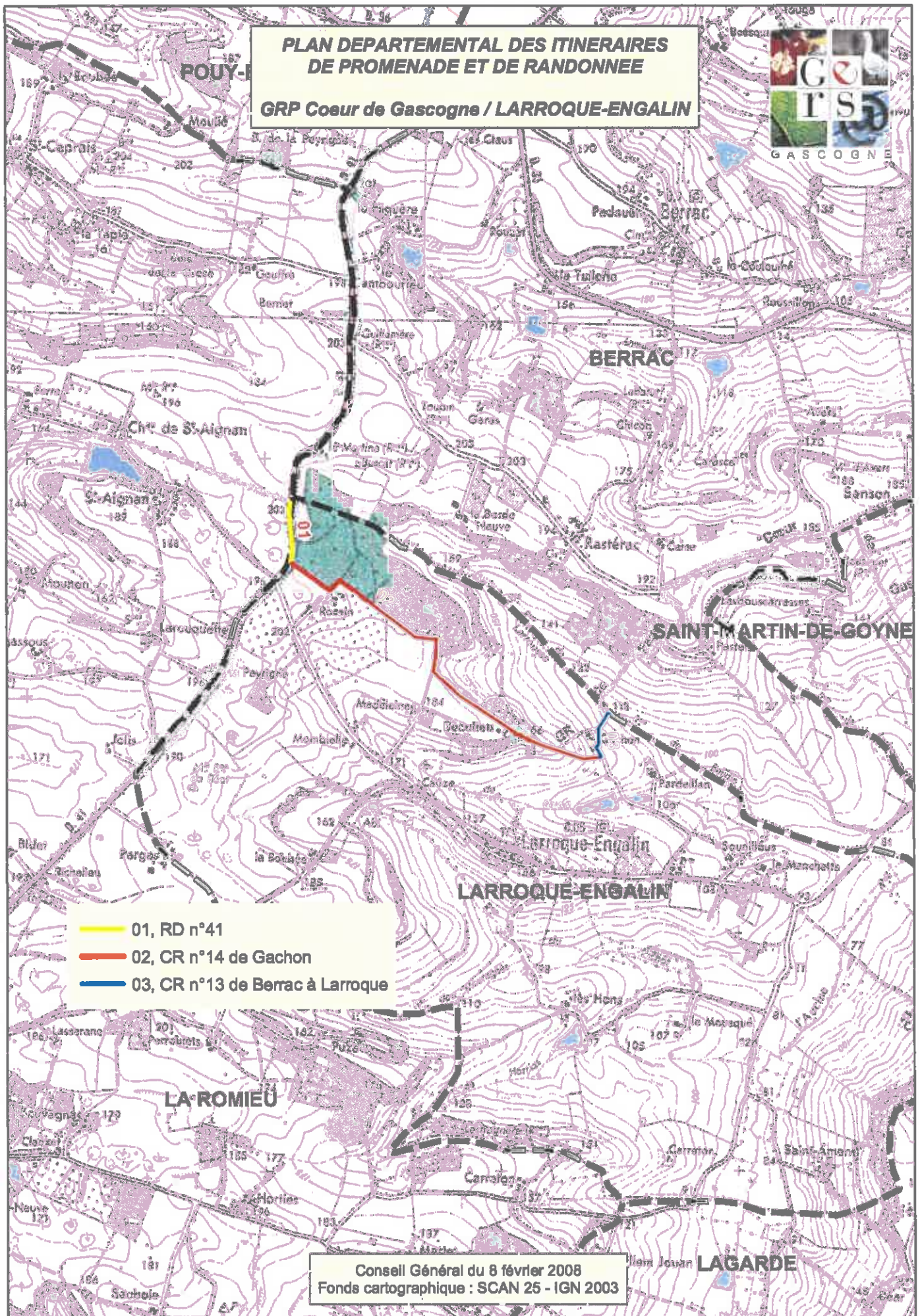

- 01, RD n°41
- 02, CR n°14 de Gachon
- 03, CR n°13 de Berrac à Larroque

Conseil Général du 8 février 2008
Fonds cartographique : SCAN 25 - IGN 2003

PLAN DEPARTEMENTAL DES ITINERAIRES DE PROMENADE ET DE RANDONNEE

GRP "Coeur de Gascogne" / LARROQUE-ENGALIN

Délibération du Conseil Municipal du 28 novembre 1985

COMMUNE	PROPRIETAIRE PUBLIC dénomination de la voie	PROPRIETAIRE PRIVE			LONGUEUR DU TRONCON en km	ETAT DE VIABILITE	DATE DELIB. CG	RQ
		nom	dénomination de la voie	convention				
LARROQUE- ENGALIN	RD n°41 (sur la limite communale jusqu'au CR n°14)				0,250	goudron	27/05/1986	
	2 CR n°14 de Gachon				1,690	terre	27/05/1986	
	3 CR n°13 de Berrac à Larroque (du CR n°14 jusqu'à la limite communale)				0,210	terre	27/05/1986	

2,150

PLAN DEPARTEMENTAL DES ITINERAIRES DE PROMENADE ET DE RANDONNEE

GRP Coeur de Gascogne / BERRAC



- 01, CR n°9 de Larroque à Saint-Orens
- 02, CR n°10 de Saint-Orens à Larroque
- 03, VC n°2 de La Romieu à Saint-Martin de Goynes

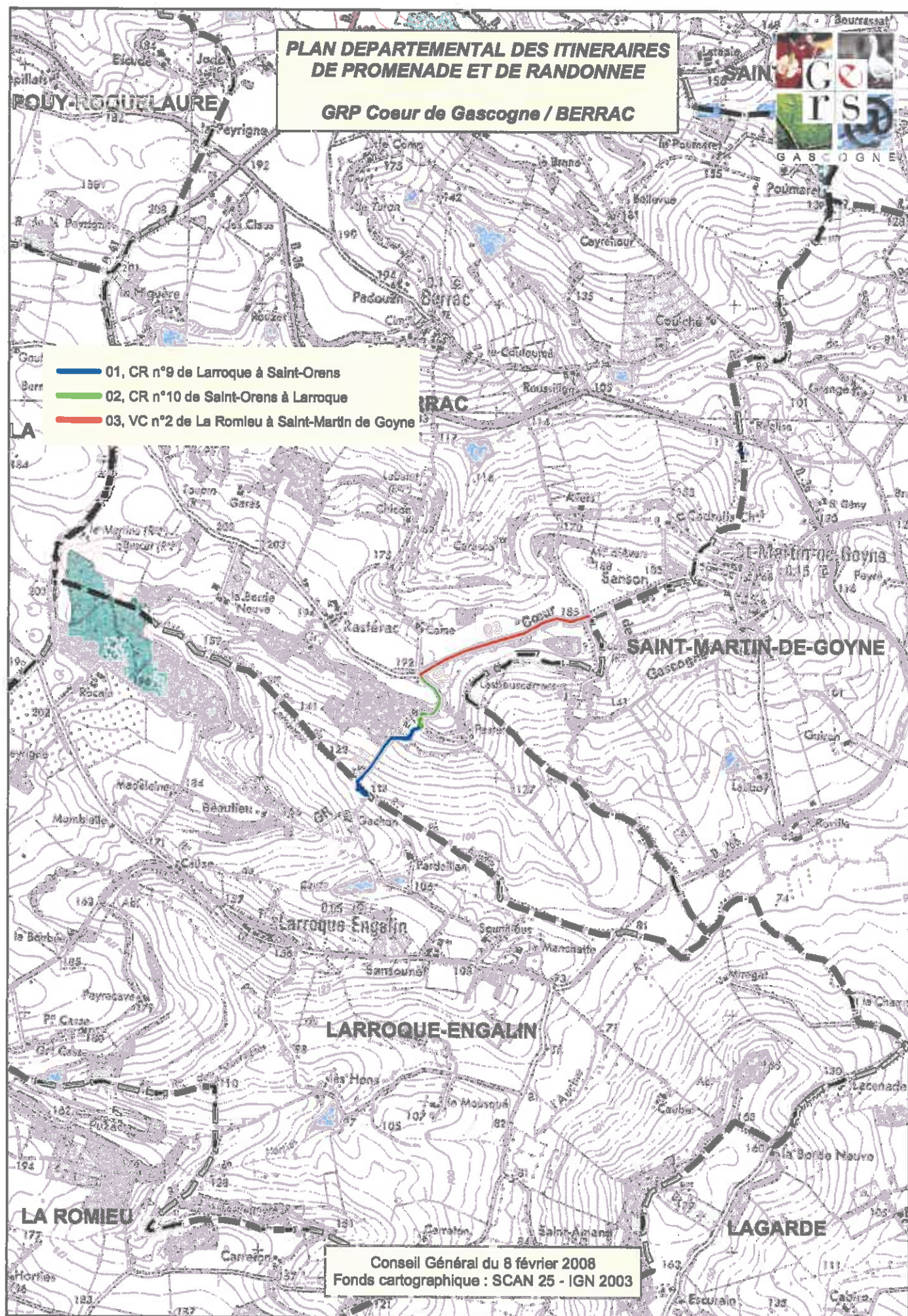

Conseil Général du 8 février 2008
Fonds cartographique : SCAN 25 - IGN 2003

PLAN DEPARTEMENTAL DES ITINERAIRES DE PROMENADE ET DE RANDONNEE

GRP "Coeur de Gascogne" / BERRAC

Délibération du Conseil Municipal du 12 juin 2006

COMMUNE	PROPRIETAIRE PUBLIC dénomination de la voie	PROPRIETAIRE PRIVE			LONGUEUR DU TRONCON en km	ETAT DE VIABILITE	DATE DELIB. CG	RQ
		nom	dénomination de la voie	convention				
BERRAC						terre/goudron		
	1 CR n°9 de Larroque à Saint-Orens				0,460	terre		
	2 CR n°10 de Saint-Orens à Larroque (du CR n°9 à la VC n°2)				0,320	goudron	08/02/2008	
	3 VC n°2 de La Romieu à Saint-Martin De Goynes (du CR n°10 à la limite communale)				0,760	goudron		

1,540



PLAN DEPARTEMENTAL DES ITINERAIRES DE PROMENADE ET DE RANDONNEE

GRP Coeur de Gascogne / SAINT-MARTIN-DE-GOYNE

- 01, VC n°7
- 02, Traversée d'agglomération
- 03, CR de Saint-Martin
- 04, CR n°9
- 05, RD 266

CG32 / Service du Tourisme : mars 2009
Fonds cartographique : SCAN 25 - IGN 2003

PLAN DEPARTEMENTAL DES ITINERAIRES DE PROMENADE ET DE RANDONNEE

GRP "Cœur de Gascogne" / SAINT-MARTIN-DE-GOYNE

Délibération du Conseil Municipal du 28 septembre 2009

COMMUNE	PROPRIETAIRE PUBLIC	PROPRIETAIRE PRIVE			LONGUEUR DU TRONCON	ETAT DE VIABILITE	DATE DELIB. CG
		nom	dénomination de la voie	convention			
SAINT-MARTIN- DE-GOYNE					en km	terre/goudron	
	1	VC n° 7 (sur la limite communale jusqu'à l'agglomération)			0,240	goudron	27/05/1986
	2	Traversée d'agglomération			0,760	goudron	04/10/2013
	3	CR de St-Martin			0,760	terre	04/10/2013
	4	CR n° 9			1,190	goudron	04/10/2013
5	RD 266 (du CR n°9 à la limite communale)				0,220	goudron	04/10/2013

3,170

Le Maire de la commune de Saint Martin de Goyne

PLAN DEPARTEMENTAL DES ITINERAIRES DE PROMENADE ET DE RANDONNEE

GRP Coeur de Gascogne / CASTERA-LECTOUROIS

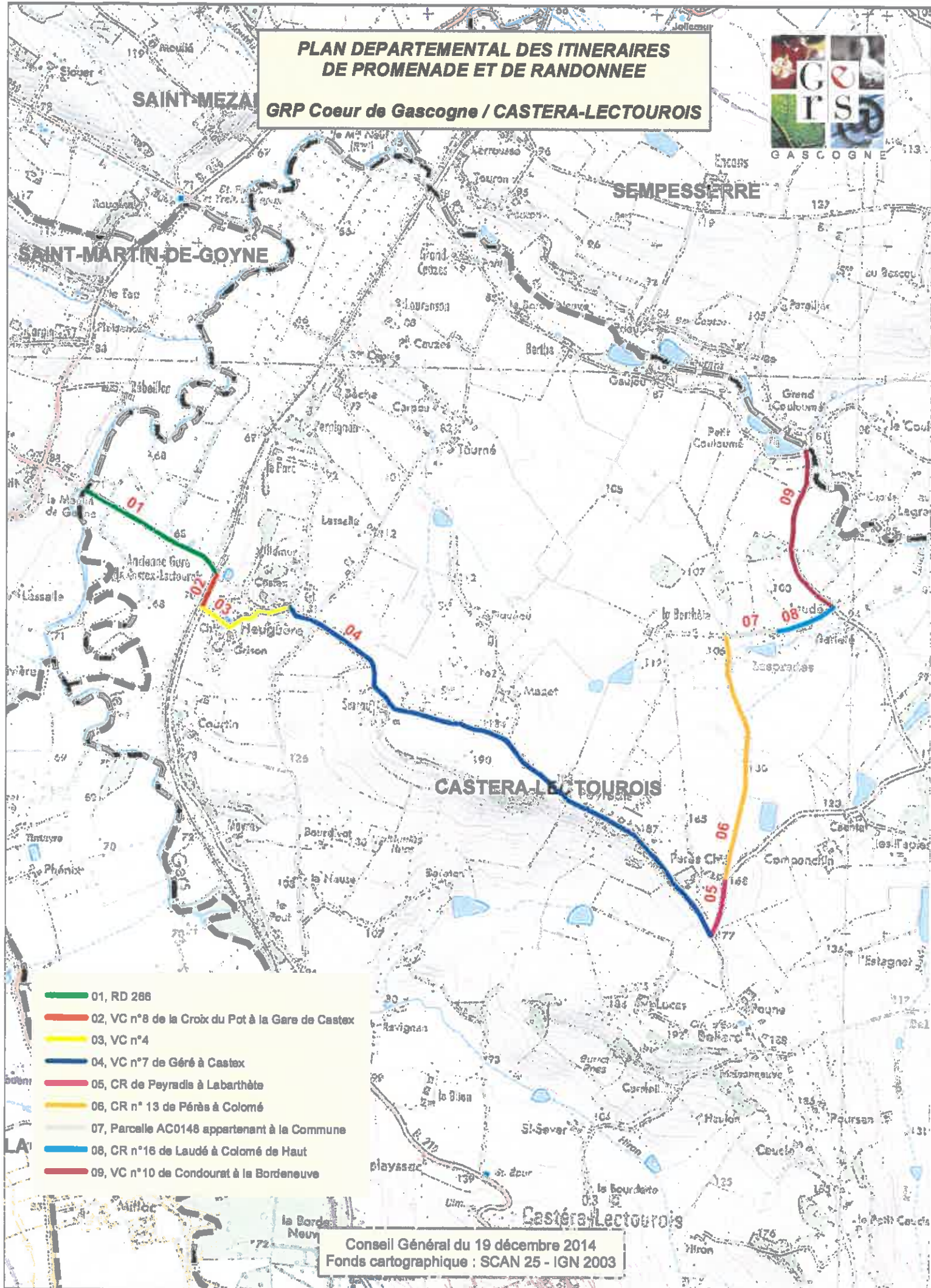

- 01, RD 286
- 02, VC n°8 de la Croix du Pot à la Gare de Castex
- 03, VC n°4
- 04, VC n°7 de Géré à Castex
- 05, CR de Peyradis à Labarthète
- 06, CR n° 13 de Pérès à Colomé
- 07, Parcelle AC0148 appartenant à la Commune
- 08, CR n°16 de Laudé à Colomé de Haut
- 09, VC n°10 de Condourat à la Bordeneuve

Conseil Général du 19 décembre 2014
Fonds cartographique : SCAN 25 - IGN 2003

PLAN DEPARTEMENTAL DES ITINERAIRES DE PROMENADE ET DE RANDONNEE

GRP "Coeur de Gascogne" / CASTERA LECTOIROIS

Délibération du Conseil Municipal du 05 octobre 2009

COMMUNE	PROPRIETAIRE PUBLIC dénomination de la voie	PROPRIETAIRE PRIVE			LONGUEUR DU TRONCON en km	ETAT DE VIABILITE	DATE DELIB. CG
		nom	dénomination de la voie	convention			
CASTERA-LECTOIROIS						terre/goudron	
1	RD 266 (de la limite communale à la VC 8)				0,680	goudron	08/02/2008
2	VC n° 8 de la Croix du Pot à la gare de Castex (de la RD 266 à la VC 4)				0,160	goudron	04/10/2013
3	VC n° 4 de Castéra-Lectourois à St-Martin de Goyne				0,450	goudron	08/02/2008
4	VC n° 7 de Géré à Castex (de la VC 4 au CR Peyradis à Labarhète)				2,450	goudron	12/12/2014
5	VC n° 9 de Castéra-lectourois à Astaffort				0,260	goudron	12/12/2014
6	CR n° 13 de Pérès à Colomé				1,080	terre	12/12/2014
7	Parcelle section AC n° 148 appartenant à la commune de Castéra-Lectourois				0,230	plerre	04/10/2013
8	CR n° 16 de Laudé à Colomé-de-Haut (de la parcelle AC 148 à la VC 10)				0,270	plerre	08/02/2008
9	VC n° 10 de Condourat à Bordeneuve (du CR n° 16 à la limite communale)				0,770	goudron	04/10/2013

6,350

Le Maire de la commune de Castéra-Lectourois

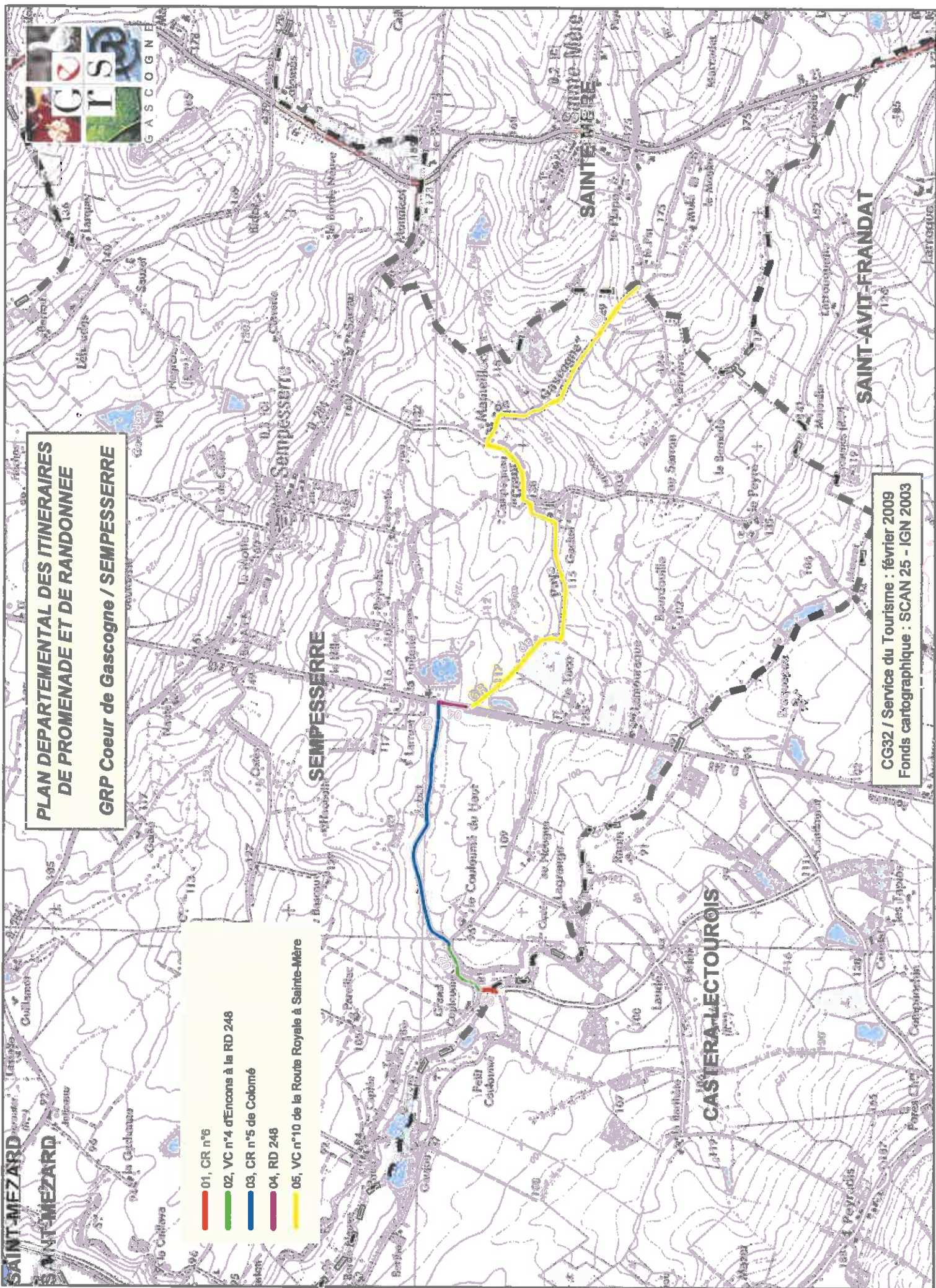

**PLAN DEPARTEMENTAL DES ITINERAIRES
DE PROMENADE ET DE RANDONNEE**

GRP Coeur de Gascogne / SEMPESTERRE

- 01, CR n°6
- 02, VC n°4 d'Encons à la RD 248
- 03, CR n°5 de Colombé
- 04, RD 248
- 05, VC n°10 de la Route Royale à Sainte-Mère

CG32 / Service du Tourisme : février 2009
Fonds cartographique : SCAN 25 - IGN 2003

PLAN DEPARTEMENTAL DES ITINERAIRES DE PROMENADE ET DE RANDONNEE

GRP "Coeur de Gascogne" / SEMPESSERRE

Délibération du Conseil Municipal du 28 juillet 2009

COMMUNE	PROPRIETAIRE PUBLIC	PROPRIETAIRE PRIVE			LONGUEUR DU TRONCON	ETAT DE VIABILITE	DATE DELIB. CG
		nom	dénomination de la voie	convention			
SEMPESSERRE					en km	terre/goudron	
1	Chemin rural n° 6				0,070	goudron	04/10/2013
2	VC n°4 d'Encons à la RD 248 (du CR n° 6 au CR n° 5)				0,260	goudron	08/02/2008
3	Chemin rural n° 5 de Colomé				1,100	terre	04/10/2013
4	Route départementale 248 (de la VC n°4 à la VC n° 10)				0,140	goudron	08/02/2008
5	VC n°10 de la Route royale à Sainte-Mère				0,960	terre	08/02/2008
					0,560	goudron	
					1,010	terre	
					4,100		

Le Maire de la commune de Sempesserre

**PLAN DEPARTEMENTAL DES ITINERAIRES
DE PROMENADE ET DE RANDONNEE**

GRP Coeur de Gascogne / SAINTE-MERE



GASCOGNE

GIMBREDE

SEMPESSERRE

Sempesserre

Sainte-Mère

SAINTE-MERE

SAINT-AVIT-FRANDAT

LECTOURE

- 01, CR du Moulin au Pin
- 02, CR n°3 de Sainte-Mère à Saint-Avit

Conseil Général du 8 février 2008
Fonds cartographique : SCAN 25 - IGN 2003

PLAN DEPARTEMENTAL DES ITINERAIRES DE PROMENADE ET DE RANDONNEE

GRP "Coeur de Gascogne" / SAINTE-MERE

Délibération du Conseil Municipal du 1er septembre 2006

COMMUNE	PROPRIETAIRE PUBLIC dénomination de la voie	PROPRIETAIRE PRIVE			LONGUEUR DU TRONCON en km	ETAT DE VIABILITE	DATE DELIB. CG	RQ
		nom	dénomination de la voie	convention				
SAINTE-MERE						terre/goudron		
	1 CR du Moulin au Pin				0,670	terre	27/05/1986	
	2 CR n°3 de Sainte-Mère à Saint-Avit				0,350	terre	08/02/2008	

1,020

PLAN DEPARTEMENTAL DES ITINERAIRES DE PROMENADE ET DE RANDONNEE

GRP Coeur de Gascogne / SAINT-AVIT-FRANDAT

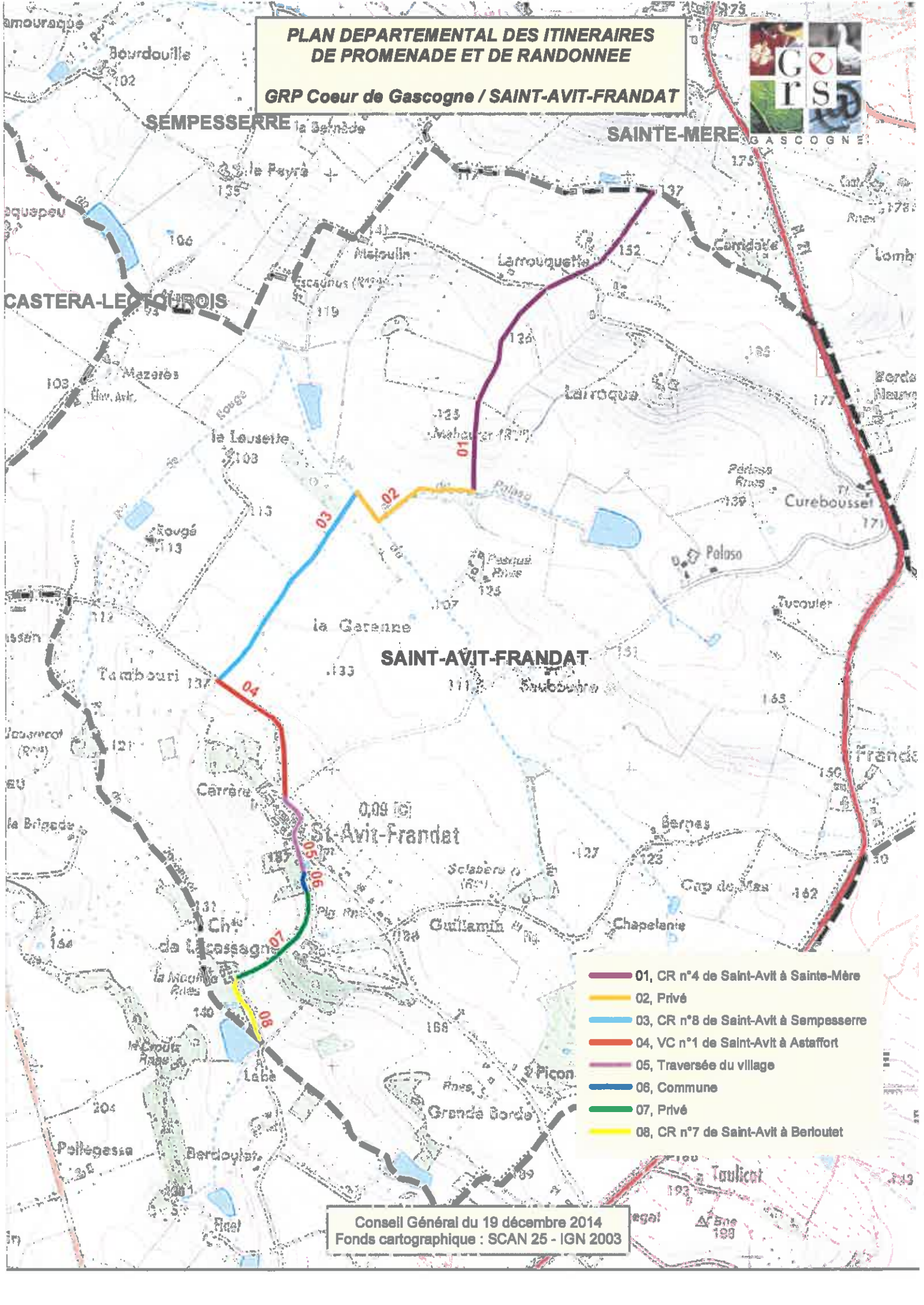

- 01, CR n°4 de Saint-Avit à Sainte-Mère
- 02, Privé
- 03, CR n°8 de Saint-Avit à Sempesserre
- 04, VC n°1 de Saint-Avit à Astaffort
- 05, Traversée du village
- 06, Commune
- 07, Privé
- 08, CR n°7 de Saint-Avit à Bertoutet

Conseil Général du 19 décembre 2014
Fonds cartographique : SCAN 25 - IGN 2003

PLAN DEPARTEMENTAL DES ITINERAIRES DE PROMENADE ET DE RANDONNEE

GRP "Cœur de Gascogne" / SAINT-AVIT-FRANDAT

Délibération du Conseil Municipal du 3 octobre 2007

COMMUNE	PROPRIETAIRE PUBLIC dénomination de la voie	PROPRIETAIRE PRIVE			LONGUEUR DU TRONCON en km	ETAT DE VIABILITE	DATE DELIB. CG
		nom	dénomination de la voie	convention			
SAINT-AVIT-FRANDAT						terre/goudron	
1	CR n°4 de Saint-Avit à Sainte-Mère (de la limite communale à la parcelle privée de M. Buchini)				1,260	terre	08/02/2008
2		M. Thierry Buchini	Parcelle n°475, section A		0,480	terre	
3	CR n°8 de Saint-Avit à Sempesse (de la parcelle privée de M. Buchini à la VC n°1)				0,800	terre	08/02/2008
4	VC n°1 de Saint-Avit à Astaffort (du CR n°8 à l'entrée d'agglomération)				0,500	goudron	27/05/1986
5	Traversée du village				0,290	goudron	27/05/1986
6	Commune de Saint Avit-Frandat (domaine privé)		Parcelle n°265, section B		0,065	terre	12/12/2014
7		SCI du domaine de Lacassagne	Parcelle n°277, section B		0,400	terre	
8	CR n°7 de Saint-Avit à Berloutet				0,230	terre	27/05/1986

4,025

PLAN DEPARTEMENTAL DES ITINERAIRES DE PROMENADE ET DE RANDONNEE

GRP Coeur de Gascogne / LECTOURE

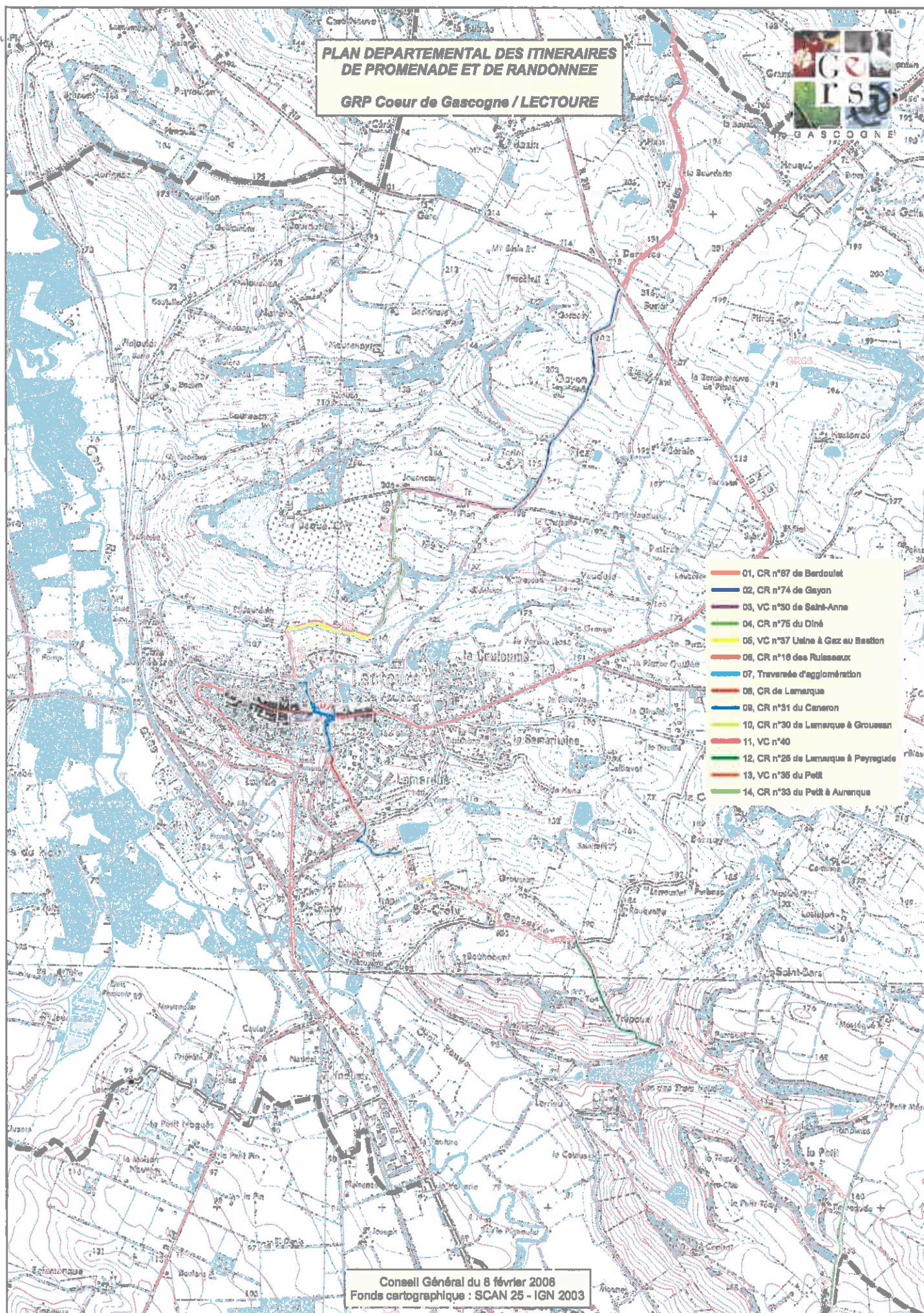

Conseil Général du 8 février 2008
Fonds cartographique : SCAN 25 - IGN 2003

PLAN DEPARTEMENTAL DES ITINERAIRES DE PROMENADES ET DE RANDONNEES

GRP "Coeur de Gascogne" / LECTOURE

Délibération du Conseil Municipal du 11 juillet 2006

COMMUNE	PROPRIETAIRE PUBLIC dénomination de la voie	PROPRIETAIRE PRIVE			LONGUEUR DU TRONCON	ETAT DE VIABILITE	DATE DELIB. CG	RQ
		nom	dénomination de la voie	convention				
LECTOURE								
1	CR n°87 de Berdoulet				1,750	terre-goudron	27/05/1986	
2	CR n°74 de Gayon (de la RD n°36 à l'intersection avec la VC n°30)				1,570	terre-pierre		
3	VC n°30 De Sainte-Anne (du CR n°74 au CR n°75)				0,700	goudron		
4	CR n°75 du Diné (de la VC n°30 à la VC n°37)				0,990	terre-pierre		
5	VC n°37 Usine à Gaz au Bastion (du CR n°75 au CR n°16)				0,540	goudron		
6	CR n°16 des Ruisseaux				0,340	terre	08/02/2008	
7	Traversée d'agglomération				0,620	goudron		
8	CR de Lamarque				0,500	terre		
9	CR n°31 du Caneron				0,440	terre	27/05/1986	
10	CR n°30 de Lamarque à Groussan (du CR n°31 à la VC n°40)				0,860	terre/goudron		
11	VC n°40 (du CR n°30 au CR n°25)				0,510	goudron		
12	CR n°25 de Lamarque à Peyregude (de la VC n°40 à la VC n°35)				0,910	terre		
13	VC n°35 du Petit (CR n°25 au CR n°33)				1,570	goudron		
14	CR n°33 du Petit à Aurenque				0,670	terre		

11,970